

みなサポ活動へのご支援・ご協力、ありがとうございます ご支援いただいている企業および事業所様のご紹介



- 医療介護：** 有限会社まはえ(有料老人ホームまはえ・まはえ瀬名花壇・ショートステイ・デイサービス・居宅介護支援事業所) 「出会いに感謝」「人が繋がる幸せ」「楽しくなきゃ仕事じゃない」心の繋がった暖かい介護を提供します。
- 理美容：** 訪問理美容「ジョイ・ナス」(ご自宅や福祉施設へ訪問する静岡県の訪問理美容サービス) カット・お顔そり／シャンプー・ヘアカラー／ヘアマニキュア・パーマ／メイク・フットマッサージ／ハンドマッサージ etc.
- 安心：** 株式会社アドテクニカ(安否確認システムの【安否コール】) 大規模災害での自動配信メール・アンケート・GPS位置情報共有・掲示板・家族チャット・IoTデバイス連携など、BCPのあらゆるコミュニケーション機能。
- 住まい：** ヴィラ葵(高齢者向け優良賃貸マンション)／株式会社アイワ不動産(高齢者向け優良賃貸マンション) 60歳以上の高齢者が安全に安心して住み続けられるように、「バリアフリー化」され、「緊急時対応サービス」が受けられる、良質な「民間賃貸住宅」として静岡市が認定した賃貸住宅。
- 終活関連：** ゴ〜ゴ〜お片付け(家財整理事業・リサイクル関連・ハウスクリーニング・古物売買・引越) 施設への入居が余儀なくされた時に必要になる引越し・住まいの片付け・ごみの処分など
セレモニー会館「殯」(もかり)(ご家族様のご希望に沿った葬儀を) その人らしさを生花で表現し、温かい雰囲気でお別れの「とき」をお届けします。 あなたの「感謝の気持ち」に寄り添い、旅立ちをお手伝いいたします。
株式会社仏壇協販静岡(高墓じまいの相談・お仏壇の買い替え) 仏壇製造メーカーだから出来る「直販・アフターサービス」ご満足いただける商品・価格・真心をお届けします。
車買取「ブル」(貴方の愛車をどこよりも高く査定し買取)「出張査定」「インターネット査定」もちろん無料! 「スピーディーな査定」「安心な現金支払い」時間と手間を取らせず納得が満足に変わるように。
トールプランニング「岩本祐二」(ファイナンシャルプランナー) 遺産相続全般／リタイアメント・プランニング、相続等ライフプラン全般で支援。FPの立場から、税理士等と連携した相続・事業承継対策等
- 士業：** さくらリーガルパートナー(司法書士法人)(相依頼者に寄り添った丁寧な対応) 相続手続き・家族信託・成年後見・生前対策・お一人様向けサポート・事業承継・不動産登記・商業登記。
オフィス・テンポイント(梅田社労士)(障害年金支援センター静岡) ①受給決定率 97.8%! 迅速な障害年金取得サポート ②外出や対面が難しくても安心! ③働き先のご紹介あり!
- 暮らし：** 株式会社こめやフードサービス・みのり(お弁当・給食・仕出し弁当) 静岡・富士・焼津・掛川のお弁当・事業所向けお弁当配達なら「こめやフードサービス」。美味しさと真心を大切にしてお弁当「みのり」
- 住宅関連：** クラフトハウス株式会社(建築家とつくる高性能な注文住宅) 静岡市で後悔しない注文住宅を建てたい方へ。建築家とともに、間取り・性能・心地よさを暮らしから設計するクラフトハウス。
株式会社杉村工務店(おかげさまで80年以上) 「資産活用のご提案」「確かな建築施工」「万全なサポート体制」という3つの企業テーマに沿い、地域の皆様の土地・建物などの資産活用や住宅のアドバイザーとして活動。
有限会社深井シーリング(各種防水工事・外壁剥落防止工事) 見た目の美しさはもちろん、建物の寿命を延ばすためにも「機能リフォーム」は重要です。
株式会社あすなる設計事務所(リノベーションから「豊かさ」をつくる) 古い建物を直して大切に使う。人・家・地域の個性が活きる持続可能で素敵な未来をつくることを目指します。
- その他：** テックスカラ(HPサポート・PC教室)
 NPO法人エートススポーツフィールド／老人ホーム無料案内【静岡】エムウィンド／
 株式会社アトス(企画・デザイン)

みなサポ活動にご協力・ご支援をお願いします

(振込先口座) 静岡銀行 呉服町支店 普通 口座番号1959104
しずおかの介護「みなサポ」 事務局長 岩井 一正

いざという時のために、事前にチェック!

静岡の介護情報満載!!

みなサポ

検索

静岡市内

2026.2

NPO法人 みなサポの 老人ホームのご案内

入居施設 全300以上(静岡市内)

CONTENTS		
参考	入院から介護サービス利用への流れ／介護申請→認定の流れ	2/3
参考	老人ホーム(入居施設)の種類と特徴 ※比較(自由・安心)／利用料金	4/5
入居施設一覧	葵区 有料老人ホーム	6/7
	駿河区 サービス付き高齢者向け住宅	8/9
	清水区 高齢者シェアハウス ※入居条件・入居金・月額利用料の目安	10/11
	特別養護老人ホーム(特養)一覧／介護老人保健施設(老健)一覧	12
認知症対応グループホーム一覧	13	
医療療養病床・介護医療院	14	
軽費老人ホーム(ケアハウス)一覧 ※利用料金付	15	
高齢者向け優良賃貸住宅(高優賃)一覧 ※利用料金付	16	
参考	小規模多機能型居宅介護とは?／ケアマネジャーを決めるポイント	17
参考	小規模多機能型居宅介護一覧／看護小規模多機能型居宅介護一覧	18/19
参考	特集!! 自由と安心!! 自立型高齢者向け賃貸住宅 ※今、でしょ! 自立入居のメリット	20/21
参考	有料老人「ホームいくらかかるの?」 入居金と月額費用／老人ホーム選びのポイント	22
参考	ウェブサイトのご案内／老人ホームのご案内冊子の購入方法	23
参考	ご支援企業様、ご支援・ご協力をお願い	24

もっと詳しく知りたい!! 実際に「どこ」が向いてるの? サポートします!!

NPO法人 **みなサポ** **まずはお電話で** Mobile:080-5161-1165(担当直通:岩井)

面談でのご相談は、焼津相談室以外でもOKです(ご自宅・ファミレスなど)

【相談対応地域:静岡市・焼津市・藤枝市・島田市・榛原地区(牧之原市・吉田町・川根本町)】

みなサポ活動にご支援をお願いします【寄付にて運営しています】

■静岡事務所:静岡市駿河区丸子3-8-7 TEL.054(259)3515・FAX.054(260)7181

入院から介護サービス利用への流れ

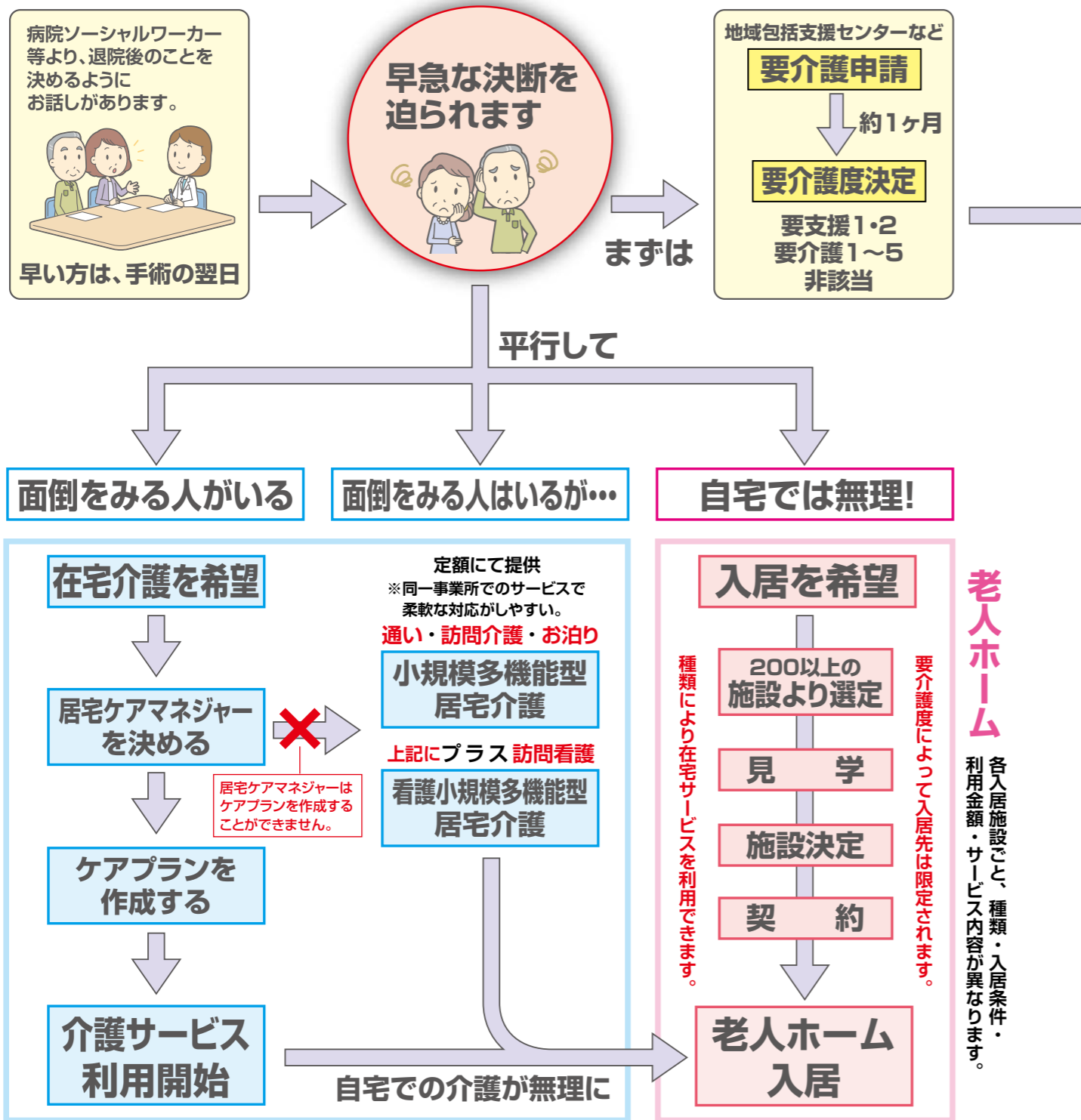

在宅
介護サービスを利用しながら

どうしたらいいの？ 誰に相談すればいいの？

お住まいの地域にある「地域包括支援センター」にてご相談いただけます。
ただし、地域外のことや、住まい・生活・相続・老人ホーム入居などの総合的なご相談には対応できません。

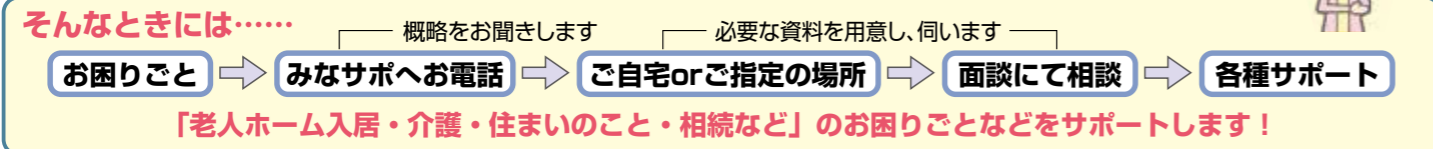

みなサポ ウェブサイト ご案内

みんなで支える静岡の地域介護情報サイト
静岡の介護「みなサポ」

みなサポ 検索
http://shizukai.biz



老人ホーム関連

静岡市内の老人ホームのご案内 (一覧・種類と特徴・入居の流れ、その他)
志太榛原地区の老人ホームのご案内 ()
静岡市の入居施設空き状況 (有料・サ高住・グループホーム・特養)
住宅型有料老人ホームとは？ 介護付との違い・住宅型有料老人ホームの一例
地域密着型有料老人ホームとは？ 特徴・施設リスト・伺って・メリットなど
老健(介護老人保健施設)とは？「在宅強化型」3ヶ月退所の真実は？
特養(特別養護老人ホーム)に入所する 待機者数？優先順位・点数？費用？
静岡市の生活保護でも入居可能な有料老人ホーム・サ高住

老人ホームのご案内
静岡市内・志太地区
PDF版・プリント版

掲載の内容は、見学・取材による情報に基づいています。

在宅関連

知っておきたい！在宅サービス ※静岡市の介護保険パンフレットリンク
お泊りデイサービスとは
デイサービス(通所介護)種類・特徴・・・向いているのは？
デイサービス一覧(静岡市) 時間やサービスを色分け表示、使いやすい！
小規模多機能型居宅介護って？《通い・訪問・宿泊の定額サービス》
健康な方向けのサービス しぞ〜かでん伝体操・認知症カフェ(各一覧あり)

介護などに関する情報をお寄せください。

その他、介護の知識・見学レポート

色々な情報を掲載！

2026年版 「老人ホームのご案内」冊子の購入方法

この冊子は老人ホームをお探しの方のお役に立ちたいとの思いから無料にてご提供してまいりました。

しかし昨今の状況をふまえ、費用のご負担(有料化)をお願いすることとなりました。(参:右記料金表)

自分でプリント可能なPDFデータも準備しました。

- ①A4プリント用のペラ版
- ②A3見開き中綴じプリント版

みなサポHP (shizukai.biz) より、ダウンロードできます。

必要な部数・住所・氏名・電話番号を明記し、メールまたはファックスにて送信してください

特定非営利活動法人 **みなサポ**

静岡県静岡市駿河区丸子3-8-7 TEL054-259-3515

携帯電話 / Phone: 080-5161-1165

Mail: atos@ka.tnc.ne.jp FAX: 054-260-7180

冊子料金表 ※消費税非課税 ※送料込み

部数	料金	単価
1～	¥200～	手渡し・料金引換
1	¥380	¥380
2	¥720	¥360
3	¥920	¥307
5	¥1,430	¥286
10	¥2,430	¥243
17	¥3,830	¥225
30	¥6,330	¥211
50	¥9,800	¥196
80	¥14,900	¥186
100	¥18,000	¥180
130	¥22,100	¥170
150	¥23,950	¥160
200	¥29,900	¥150

※振込手数料はご負担をお願いします

有料老人ホーム「いくらかかるの？」

月額利用料は、**家賃・食費・管理費**です。（施設により光熱費など含む場合有り）

その他の費用

- ①介護保険自己負担分
- ②おむつなどの介護用品・日常消耗品や入浴・居室清掃などの介護・生活サービスの利用による追加料金。
- ③医療費などの介護保険外が自己負担となります。
- ④病院への通院の付き添いや外出も時間当たりのサービス費としてかかる場合もあります。

その他の費用は施設により、また利用するサービス内容により異なります。入居前に施設に確認してください。

月々にかかる総費用

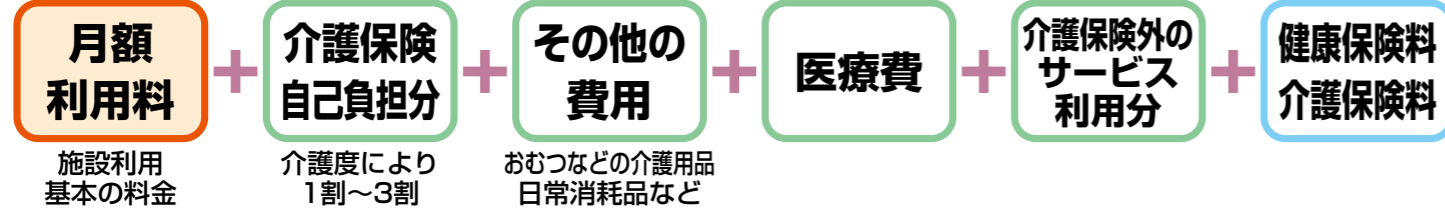

参考例) 要介護3・自己負担1割の場合（参考：介護付き有料老人ホームまはえにご協力いただき算出）

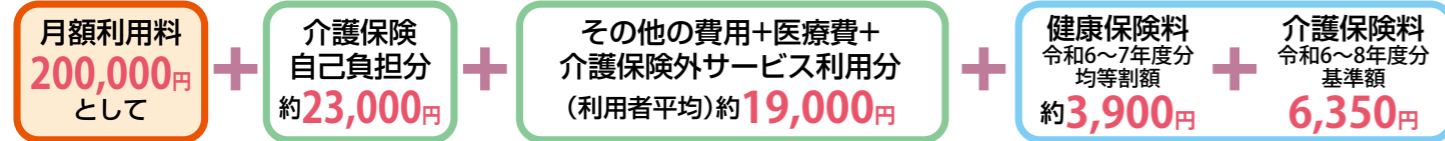

1ヶ月分の支出額の目安＝約**252,250円**
月額利用料以外に約**5.2万円**必要

この色の数字に当てはめると支出額の目安が判るのね!

老人ホーム選びのポイント

※施設により異なります

- ①目的・条件を決める**.....【要介護度・家族の状況および希望・予算】
「なぜ、施設に入居したいのか?」。そこから「入居目的」「入居条件」を決めていきます。
- ②具体的、長期的な資金計画を立てる**.....【入居時費用・月額利用料・介護保険1割負担・その他】
「現在の資産・年金などの収入」を確認し、それを超える費用は、家族・身内で費用負担をしていくなど、長期的に資金計画を立てる必要があります。
※電気料・おむつ代などの日常生活品や介護サービスを超える負担分
- ③ご本人様の状態の把握**.....【介護度・認知度・自立度・病气】
状態は個人個人様々です。入居する施設により受入体制は異なります。正しい状態を伝える必要があります。
※たん吸引など、どの程度(日中・夜間)必要なか?など詳しく伝えてください。
- ④身元保証人への確認**.....【利用料金の支払い・入所・退所、通院、入院・死亡時】
入居の際は身元保証人が必要になります。(2人の場合もあり)

見学時に、準備(把握)しておくこと

- ◎ご本人の氏名・年齢(生年月日)・住所
- ◎健康保険証
- ◎認印(申込書・仮申込をする際に使用)
- ◎お薬手帳
- ◎介護保険被保険者証
- ◎その他: 質問リスト・チェックリスト、筆記用具とメモ帳、カメラ(撮影時に許可は必ず得てください)。
- ◎介護保険負担割合証



テレビCMで放映の「老人ホーム紹介サイト」には、お役立ちの情報が数多く掲載されています。閲覧するだけなら問題はありません。しかし、入居相談や資料請求などをすると、「高額な施設を薦められた」「施設側とのトラブルに巻き込まれた」等が報告されています。さらにサイトに掲載の「施設への直接電話」は、直通ではなく、このサイトを通じて施設へ繋がります。施設との会話が紹介サイトに録音され、直接「営業電話がかかってきた」等が報告されています。

介護保険サービスの利用には、まずは申請しましょう!!

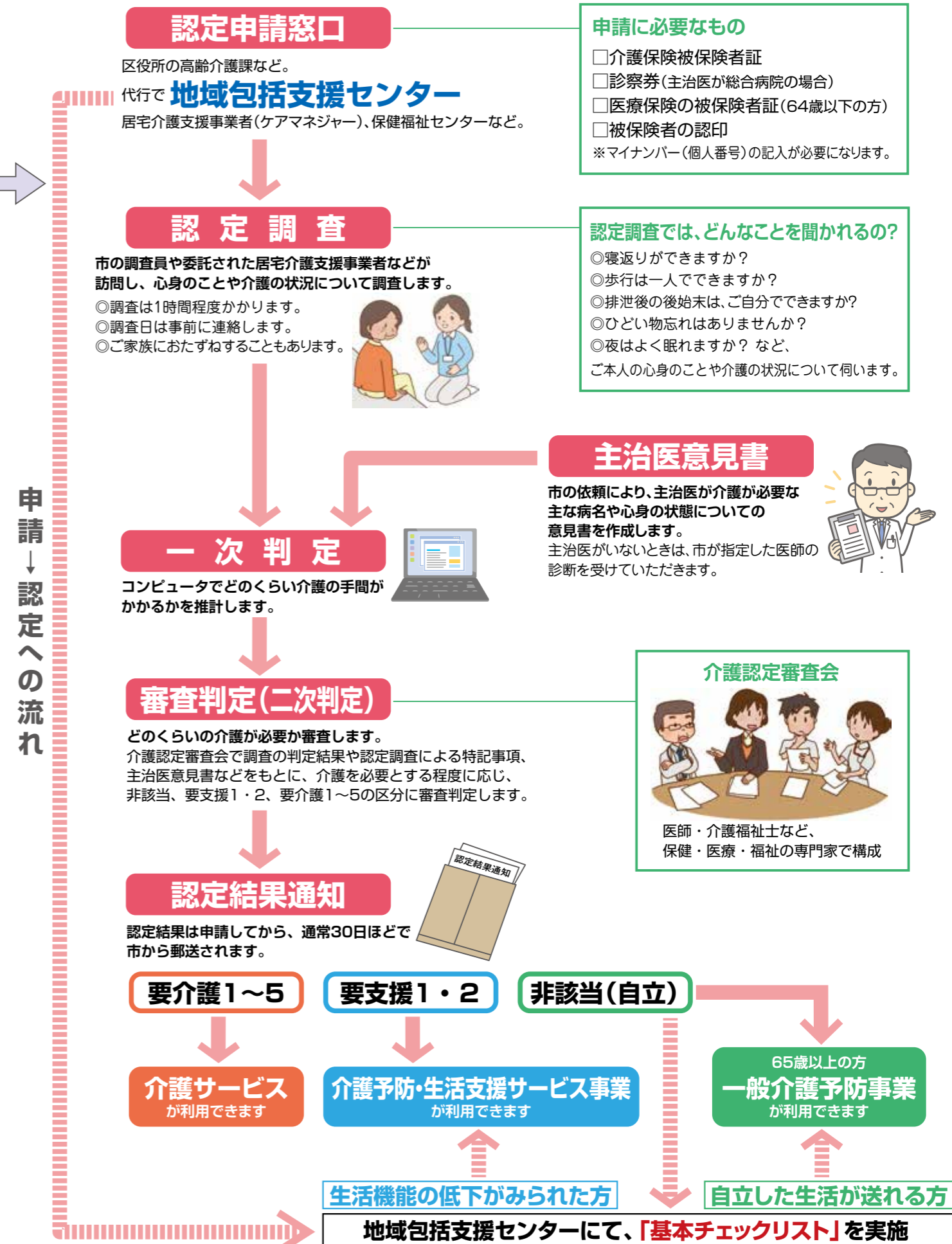

入居施設を比較(目安)

自由度・安心度・レク・地域交流・料金

主に民間運営

介護付有料老人ホーム

要介護者居住施設。【定額料金】(「混合型」あり)
「特定施設入居者生活介護」の指定介護施設とは=看護介護1:3利用者以上

住宅型有料老人ホーム

食事の提供、室内や施設内の最低限の清掃程度。
訪問介護・通所介護などの外部の介護サービスを利用。

医療対応型有料老人ホーム

入居条件：対象疾病
末期がん患者と難病患者を専門に受け入れている住宅。
24時間訪問看護併設(83,800~156,000円)

サービス付き高齢者向け住宅

安心して居住できる賃貸の住まい。
バリアフリーなどの設備を有している。
安否確認・生活相談などのサービスがあります。
【国土交通省・厚生労働省】

高齢者シェアハウス

アパートや戸建住宅などの1部屋を利用し共同生活を送る住まい。
共用スペースを持ち、安否確認などのサポートが付き、自由で経済的。
孤独死対策、経済的負担軽減、介護予防にも効果。

認知症対応グループホーム

自治体が公募する地域密着型サービス。
認知症の高齢者が1ユニット(5~9人以下)で共同生活をする
介護付の施設。※2ユニット(1・2F)など
定期借地権の一時金の補助：1/2

軽費老人ホーム(ケアハウス)

60歳以上の自立の方。介護は不要だが身体機能の低下、
独立生活には不安、家族援助が困難な人を対象。
収入合計により利用料金が大きく変わります。
定期借地権の一時金の補助：10/10・1/2

高齢者向け優良賃貸住宅(高賃貸)【自立の方】

【静岡市14棟】自立が条件・食事なし・家賃補助

特別養護老人ホーム(特養)

日常生活の介護や機能訓練、レクリエーションなど。
入居の際は介護度・生活環境を点数にて評価し、緊急性の高い
方を優先的に対応。「自己負担の軽減有り」
定期借地権の一時金の補助：10/10・地域密着型1/2

介護老人保健施設(老健)

病院と自宅の中間的な役割と果たしている。
リハビリを中心として自立生活を目指す。
入所期間は、基本3~6カ月程度と短め。
※在宅強化型・従来型により異なる「自己負担の軽減有り」
定期借地権の一時金の補助：10/10・地域密着型1/2

医療療養病床・介護医療院

医療療養病床とは、急性期の治療後、慢性的な症状の療養を行う施設。
医療・看護に重点を置いたサービス。「自己負担の軽減有り」
介護医療院とは、「医療の必要な要介護者の長期療養・生活施設」として、
介護療養型医療施設の廃止に伴い、介護保険施設。「自己負担の軽減有り」
定期借地権の一時金の補助：1/2

養護老人ホーム

65歳以上の自立の方で、虐待や心身上の障害および低所得などの経済的な理由から、家庭での養護が困難な人。
相談窓口は、各市区町村(静岡市:静岡老人ホーム・清水松風荘、焼津市:慈恵園)

利用料金(目安)

■介護付き有料(静岡市37施設・1,801居室)※2025.12現在

入居金		月額利用料(静岡市平均)	
0~2,360万円		214,195円	
葵区	駿河区	清水区	
209,681円	248,101円	183,603円	

■住宅型有料(静岡市55施設・1,628居室)※2025.12現在

入居金		月額利用料(静岡市平均)	
0~5,000万円		136,306円	
葵区	駿河区	清水区	
153,436円	120,074円	127,322円	

■サ高住(静岡市28施設・895居室)※2025.12現在

入居金		月額利用料(静岡市平均)	
敷金2~3ヶ月		165,331円	
葵区	駿河区	清水区	
174,443円	163,050円	150,644円	

■高齢者シェアハウス(静岡市7施設)※2026.3現在

入居金	月額利用料	施設数
15~15.8万円	80,000~99,500円	7
平均155,333円	平均89,000円	

■グループホーム(静岡市116施設)※2025.12現在

入居金	月額利用料	施設数
0~18万円	84,300~160,888円	116
平均49,573円	平均127,620円	

特別養護老人ホーム(特養)

入居の条件	要介護3以上
入居期間	原則、終身利用
入居金等	なし
月額利用料	ユニット型個室:13万円 多床室(相部屋):8万円

介護老人保健施設(老健)

入居の条件	要介護以上
入居期間	原則、3ヵ月~
入居金等	なし
月額利用料	ユニット型個室:14万円 多床室(相部屋):9万円

医療療養病床・介護医療院

入居の条件	医療区分により
入居期間	長期利用
入居金等	なし
月額利用料	ユニット型個室:25万円 多床室(相部屋):9~17万円

サービス付き高齢者向け住宅(サ高住)



ペットと暮らす。
自分らしく生きる。
ペットと暮らせるバルコニー付
「ペット共生型」賃貸住宅

全室バリアフリー、トイレ収納、洗面台、浴室・シャワー、洗濯機置場、給湯設備、エアコン、オートロック、緊急通報設備安否確認設備、照明、インターネット、CATV対応、メールボックス他

いずれも自由度が高く
それぞれ特徴的な住まい方を提供

高齢者優良住宅(高賃貸)



静岡駅から徒歩8分
市街地で暮らす!
最大4万円の
家賃減額補助(条件による)

全室広々、ダイニングキッチン・バルコニー・
トイレ・浴室完備

居室：A~Dまでの4タイプ、全16戸
38.95㎡(約23畳)+バルコニー2.95㎡(約1.8畳)~
52.75㎡(約32畳)+バルコニー5.60㎡(約3.4畳)
入居条件：60歳以上の方+同居可(条件による)
安心：24時間緊急通報システム
健康相談・有り、救急車の手配・可能
自由度：24時間出入り自由・オートロック
敷金：家賃の3カ月分
月額料金：88,000円~114,000円
最大4万円の家賃減額補助(条件による)
共益費：5,500円、緊急通報3,500円
居室設備：バリアフリー・室内の段差なし
玄関・トイレ・浴室に手すり設置
浴室は、暖房・洗濯乾燥、機能付き
室内床はクッション・フロア使用

※家賃の減額補助は、個々異なります。

ヴィラ葵

静岡市葵区川辺町2-5-3 TEL.054-255-6879

居室：全11戸(26.69~34.81㎡)
全室、キッチン・浴室・トイレ完備
入居条件：60歳以上の方、自立した生活を送れる方
夫婦での入居可+他同居可(条件による)
安心：1Fには介護職員を配置
24H緊急対応可能
自由度：24時間出入り自由・玄関オートロック
友人・知人の来訪自由
敷金：家賃の2カ月分
月額料金：80,000円~125,000円(非課税)
共益費：3,000円(非課税)+下水道・光熱費
介護：必要に応じ、介護・医療サービスを提供
運営は、訪問介護サービス・居宅介護支援事業所の
株式会社ヘルパーステーションほっと
万一、介護が必要になっても安心です。

東新田ほっと

静岡市駿河区東新田4-10-23 TEL.054-269-4165

高齢者シェアハウス



2026.4.1 OPEN!
戸建3階タイプ
エレベーターあり
共に住もう!

各階共有部に、ご家族もアクセスできる
見守りカメラ設置。自立の方、入居できます!

居室：3階建て一戸建て(全8室)
個室6畳(エアコン完備)
共有スペース(LDK・トイレ3・浴室2・
洗濯機2・乾燥機2)
建物：重量鉄骨3階建て一戸建て(全8室)
エレベーターあり、遮音配慮
入居条件：自分で(食事・移動・排泄)ができる方
安心：他の方と仲良くできる、60歳以上
ライフサポート(6日1~2H/週)
自由度：入居者による相互見守り
24時間出入り自由、友人・知人の来訪自由
入居時費用：敷金63,800円+保険など
月額料金：家賃63,800円+管理費14,000円
食費・光熱費別途
その他：外部の介護サービスが利用可能
駐車場2台・転びにくい3輪自転車あり

COCO静岡

静岡市駿河区富士見台2-3-30 TEL.054-237-6632

行政
管轄

特集!! 自由と安心、自立型高齢者向け賃貸住宅

自立なのに入居する必要があるの？

社会的問題、「独り暮らしの高齢者の増加」による

社会的孤立、生きがいの低下、要介護状態への進行、消費者トラブル、孤立死など ※様々なリスクを軽減することができます。

■自立で入居のメリット(自宅で独り暮らしでの危険性)

①住宅環境：バリアフリー住宅

転倒事故→入院→介護 転倒事故の約半数が自宅で発生！
車イスになっても大丈夫！住み続けていただけます

②食 事：バランスの良い食事

栄養不足→入院→介護
料理も面倒になり、簡単なものしか作らなくなり栄養不足に

③誰かと一緒に住んでいる安心感

独り暮らし→孤立→認知症
話し相手がいる、新しい出会い

④生活サポート：買物バス、イベント、交流会、緊急時の対応など

各種相談：生活や医療・介護の相談、その他のお困りごと相談

今、**でしよ!** 今はまだ大丈夫!と思っていませんか?
介護になってからだと遅すぎます
自立で入居、だから……「楽しむ住まい方」が可能に!
早めの決断でリスクを軽減!!



自立の方が自由に安心して暮らす住宅!

まだまだ元気、でも独り暮らしは不安。
介護が必要な訳じゃない、老人ホームには入りたくない。

サービス付き高齢者向け住宅(サ高住)

バリアフリー(段差のない床、手すり、車いすでも利用しやすい廊下幅)。
各専用部分に、水洗便所・洗面設備・台所・収納・浴室を備える(ただし、台所・収納・浴室は、共用部分に備えることにより各戸に備える場合と同等以上の居住環境が確保される場合は、各戸に備えすとも可)。
各専用部分の床面積は原則25㎡以上(共用の居間・食堂・台所その他が十分な面積を有する場合は18㎡以上)。
【入居条件】65歳以上、自立～、要支援～、要介護～(施設により異なります)

高齢者向け優良賃貸住宅(高優賃)

「高齢者の居住の安定確保に関する法律」に基づいて建築された高齢者向けの賃貸住宅。
(平成23年10月に制度が廃止され、家賃補助等の制度は一部自治体により継続)
バリアフリー仕様や緊急通報装置の設置など一定の整備基準を満たしているのが最大の特徴。
入居に当たっては、年齢(満60歳以上であること)などの制限がある。

【静岡市は12棟】60歳以上、自立が条件・食事なし・家賃補助

高齢者シェアハウス

独り暮らしで、寂しさや不安がある人たちが、複数人と相互に助け合って暮らすという住まい方。
コミュニケーションを基盤として、各人は独立した居室に暮らし、自立した生活を目指す。
アパートなどの数部屋を利用(2DK→2居室×部屋数)、戸建住宅を利用(6LDK→6居室+ダイニング)
【入居条件】要介護、要支援、自立の方など、施設によってその形態は様々(外部サービス利用)

高齢者賃貸住宅、老人ホームではありません。

同じ自立型の高齢者向け賃貸住宅でも
その施設ごとに、自由度も安心度も異なります。
右ページに、自由度が高く、さらに安心を提供している
特徴的な3つの住宅に協力いただき紹介しています。
入居を検討する際の参考としてください。

■介護付き有料老人ホーム

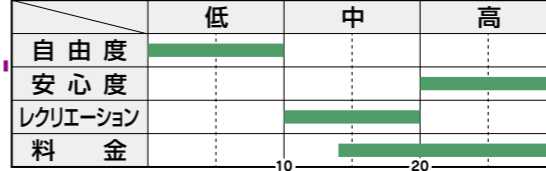

■住宅型有料老人ホーム

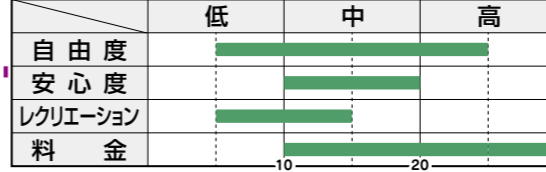

■サービス付き高齢者向け住宅

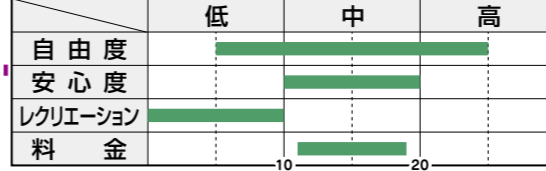

■高齢者シェアハウス

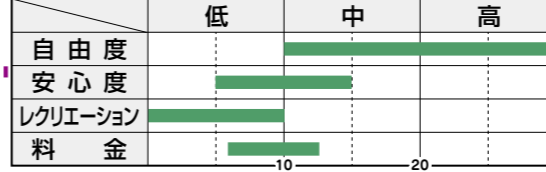

■認知症対応グループホーム

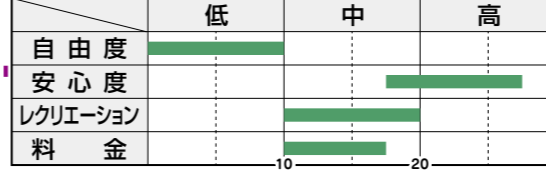

■軽費老人ホーム(静岡市7施設) ※2025.12現在

入居金	月額利用料	施設数
30~120万円	91,000~157,000円	7
年間の収入合計(保険料等引いた金額)		合計(1ヶ月)
150万円以下		90,936円
1,500,001円~160万円		93,936円
1,600,001円~170万円		96,936円
1,700,001円~180万円		99,936円
1,800,001円~190万円		102,936円
1,900,001円~200万円		105,936円
2,000,001円~210万円		110,936円
2,100,001円~220万円		115,936円
2,200,001円~230万円		120,936円
2,300,001円~240万円		125,936円
2,400,001円~250万円		130,936円
2,500,001円~260万円		137,936円
2,600,001円~270万円		144,936円
2,700,001円~280万円		151,936円
280万円以上		156,536円

参考:白寿荘(冬季)

■軽費老人ホーム(ケアハウス)

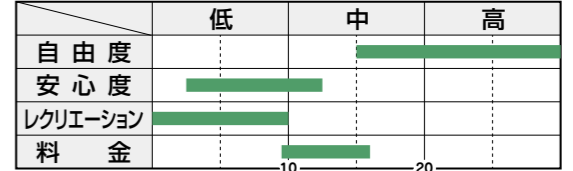

■特別養護老人ホーム(特養) ■介護老人保健施設(老健)

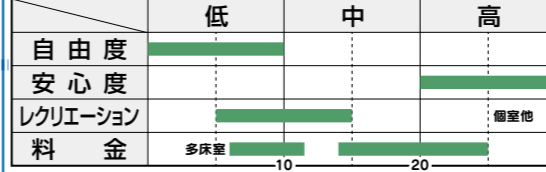

■従来型多床室(30日換算、要介護3の場合)
居住費¥9,600/食費¥41,400/その他費用¥10,500/
特別養護老人ホームサービス費 ¥24,971/サービス加算 ¥1,567...合計 ¥88,038

■ユニット型個室(30日換算、要介護3の場合)
居住費 ¥59,100/食費 ¥41,400/その他費用 ¥10,500/
特別養護老人ホームサービス費 ¥26,009/サービス加算 ¥1,567...合計 ¥138,576

施設入所の食費・居住費の自己負担額の軽減

単位：円/月は30日換算(基準費用額)

次の要件を満たし、下表の第1階から第3段階までに該当する人

●本人及び世帯全員(別世帯の配偶者を含む)が、市民税非課税であること。

利用者負担段階	食費	居住費				
		ユニット型個室	ユニット型個室的多床室	従来型個室 福祉施設 老健・医療院	多床室 福祉施設 老健・医療院	
国が定める基準費用額		2,066/日 61,980/月	1,728/日 51,840/月	1,231/日 36,930/月	915/日 27,450/月	437/日 13,110/月
第1段階	生活保護受給	300/日		380/日		0
第2段階	市 民 税 非 課 税	9,000/月	880/日 26,400/月	550/日 16,500/月	11,400/月	550/日 16,500/月
	老齢福祉年金受給	390/日 11,700/月		480/日 14,400/月		
第3段階(1)	年金収入(非課税年金含む)と合計所得金額の合計が80万円以下	650/日 19,500/月				
第3段階(2)	年金収入(非課税年金含む)と合計所得金額の合計が80万円超120万円以下		1,370/日 41,100/月	880/日 26,400/月		430/日 12,900/月
	年金収入(非課税年金含む)と年合計所得金額の合計が120万円超	1,360/日 40,800/月		41,100/月		

預金など：第1段階：(単身)1,000万円・(夫婦)2,000万円/第2段階：(単身)650万円・(夫婦)1,650万円
第3段階：(単身)550万円・(夫婦)1,550万円/第4段階：(単身)500万円・(夫婦)1,500万円

市民税課税世帯であっても、一定の要件を満たす場合は、特例的に減額を受けることができます。(特例減額措置)

※詳細については、各区高齢介護課までご相談ください。

利用者自己負担額の軽減対象

老人ホームでは、軽費老人ホーム(ケアハウス) や一部の有料老人ホームなどがあります。

葵区 有料老人ホーム利用料金の目安

所在地	ホーム名称	事業主名	種別	入居条件 居室数	入居時費用	月額利用料	備考
	ふるーら城北 葵区池ヶ谷東5-10 TEL.054-200-1188 (株)アース		要支援～ 40		退去時22,000円	175,410円(税込)	R5.9.1～
	そんぼの家東静岡 葵区長沼984-34 TEL.054-262-3200 SOMPOケア(株)		要支援～ 49		0	190,734円(税込)	参：食費1,684円/日 各種有料サービス有
	ふるーら昭府 葵区昭府1-18-6 TEL.054-253-1510 (株)アース		要支援～ 38		退去時22,000円	179,310円(税込)	R5.9.1～
	グライフ東鷹匠 (住宅型併設) 葵区東鷹匠町1-27 TEL.054-200-2511 静岡鉄道(株)		自立～ 75				【一般居室】 ①32.96㎡・2,360万円・月額188,410円(税込) ②64.85㎡・4,410万円・月額322,370円(税込) 【介護居室】 ③18.24㎡・930万円・月額199,410円(税込) ④24.30㎡・1,340万円・月額249,410円(税込) 上乗せ介護金 要支援：+44,000円(税込) 要介護：+88,000円(税込)
	グランフォレストしずおか葵の森 (住宅型併設) 葵区柳町185-2 TEL.054-205-3720 スミリンフィルケア(株)		自立～ 72		基本・468万円 特別・900万円 0円(保証金60万円)	257,850円(税込) 197,850円(税込) 322,850円(税込)	例:Aタイプ21.12㎡ 80～89歳の場合 自立=生活サポート費77,000円
	プレミアムハートライフ千代田 葵区千代田6-14-7 TEL.054-207-8288 (株)スタッフ・アクタガワ		要支援～ 50		0	261,809円(税込)	
	はなまるハウス若松町 葵区若松町67 TEL.054-205-8388 (株)愛誠会		要支援～ 50		敷金23万円	234,000円	
	まはえ (地域密着型) 葵区山崎2-2-8 TEL.054-207-8961 (有)まはえ		要介護 29		16万円 18万円	195,900円(税別) 205,900円(税別)	上段：北側居室 下段：西側・南側居室
	グライフ北安東 葵区北安東2-28-10 TEL.054-248-5810 静岡鉄道(株)		要支援～ 48		1,600万円 0(敷金51万円)	200,700円(税込) 370,700円(税込)	上乗せ介護金 要支援：+44,000円(税込) 要介護：+88,000円(税込)
	リフレア上土 特24H看護 葵区上土2-13-35 TEL.054-265-5811 TOKAIライフプラス(株)		要支援～ 50		756万円 0	235,240円(税込) 305,240円(税込)	特24時間看護師常駐 在宅酸素・インスリン等に対応可 夜間の吸引等、ご相談ください。
	つどいのおか (地域密着型) 葵区駒形通4-9-20 TEL.054-269-6039 医療法人社団盈進会		要介護 29		140,000～160,000円	213,500～223,500円	
	ベストライフ静岡葵 葵区平和1-2-53 TEL.054-275-1361 (株)ベストライフ中部		自立～ 75		30万円	142,270円(税込)	自立の方= 生活サポート費+22,000円(税込)
	プレミアムハートライフ大岩 葵区大岩1-8-14 TEL.054-200-8300 (株)スタッフ・アクタガワ		要支援～ 50		172,000円	293,400円(税込)	
	さわやかあおい館 葵区唐瀬2-2-3 TEL.054-200-0370 (株)さわやか倶楽部		要支援～ 50		0	179,513円(税込)	食費72,000円含む、 居室面積・介護居室(13階)他多種
	ケアホーム亀寿庵 (地域密着型) 葵区瀬名7-24-25 TEL.054-297-3300 TKS(株)		要支援～ 20		15万円	162,500円(税込)	
	ロングライフクイーンズ静岡呉服町 (住宅型併設) 葵区呉服町1-30 TEL.0120-550-294 日本ロングライフ(株)		自立～ 120(84)				マンションタイプ：支払総額2,400～5,000万円/189,200～201,300円・食費83,640円=272,840～284,940円 介護居室：支払総額1,600万円/151,800円・食費84,000円=235,800円(税込)
	シニアあしたば 葵区五番町2-36 TEL.054-275-2900 (株)福与		入居時自立 54		27.00㎡・232,260円 62.80㎡・620,000円	360,710円(税込) 668,390円(税込)	男性70歳以上、女性75歳以上の例 2人入居可能
	そよかぜ陽だまりの家Ⅰ号館 葵区松富4-1-72 TEL.054-272-3770 (株)フォーユー		要介護自立 29		敷金 30,000～38,000円	103,000～111,000円(税別)	自立=受入制限有 生保受入可
	そよかぜ陽だまりの家Ⅱ号館 葵区上伝馬32-57 TEL.054-255-5505 (株)フォーユー		要介護自立 21		敷金 30,000～34,000円	103,000～107,000円(税別)	
	そよかぜ陽だまりの家Ⅲ号館 葵区上伝馬32-2 TEL.054-255-1832 (株)フォーユー		要介護自立 11		1人20,000～34,000円 2人45,000円	1人93,000～107,000円(税別) 2人191,000円(税別)	
	福祉村羽鳥 葵区羽鳥2-3-3 TEL.054-277-0325 (特非)福祉村		要介護自立 34		敷金50000円	88,500～94,500円(税込)	要介護自立=入浴以外の自立した 生活ができること・生保受入可
	静岡亀松亭 葵区羽鳥大門町1-9 TEL.054-254-5661 レジャー開発(株)		要介護 32(25)		0	78,000～87,000円	生保受入可
	シェアハウス花音 葵区羽鳥7-15-40 TEL.054-659-8787 (福)駿府葵会		要介護 12		15万円	110,000円	自立=受入制限有 生保受入可
	昭和の家 ふるさと 葵区北2-19-18 TEL.054-295-9913 (株)昭和の家		要介護 9		5万円 2人10万円	106,000～127,000円 2人189,000円	自分で移動、トイレができる方
	つぐみ新伝馬 葵区新伝馬3-11-11 TEL.054-205-5016 (株)ファミリーユ		自立～ 20		敷金(10～12万円)	138,990円(居室内トイレ無) 148,990円(居室内トイレ有)	小規模多機能型居宅介護併設 夜間・小規模1名、住宅型1名 看護師常勤、サヘルック新伝馬260m 自立または要支援1、2の方は 生活サポート費5,500円(契約要)

介護付

住宅型

駿河区 看護小規模多機能型居宅介護

施設名称	併設	食費	宿泊費	居室	所在地	運営法人	電話
すぴか看護小規模多機能型居宅介護	有料併設型	1,730円/日	2,800円/日	個室9室	東新田3丁目4-7	(株)とやまかいご	260-7151
ケアステーションふるさとの家 みずほ	GH併設型	1,650円/日	2,000円/日	個室6室	みずほ5丁目3-1	(株)ホームズ	269-6585
ケアステーションふるさとの家サテライト	単独型	1,650円/日	2,000円/日	個室3室/1室	みずほ1丁目32-1-2	(株)ホームズ	204-1039
フレアス看護小規模多機能県立美術館前	有料併設型	1,860円/日	3,800円/日	個室9室	谷田34-5	(株)フレアス	294-7512
秀慈会 看護小規模多機能型居宅介護 ふゆ	単独型	2,160円/日	3,240円/日	個室9室	国吉田6丁目6-6	医療法人社団 秀慈会	207-9417
複合型ナーシングケアもも 静岡石田	有料併設型	1,700円/日	2,600円/日	個室9室/1室	石田3丁目16-39	(株)アース	269-5714
看護小規模多機能 イノチテラス	有料併設型	1,500円/日	3,000円/日	個室9室	南安倍3丁目12-1 ガーデンアガーデン南安倍2階	(合)イノチテラス	090-3968-1064

清水区 小規模多機能型居宅介護

施設名称	併設	食費	宿泊費	居室	所在地	運営法人	電話
小規模多機能型居宅介護事業所 つぐみ押切	GH併設型	1,500円/日	2,500円/日	個室9室	押切2119-1	(株)ファミリーユ	349-6222
小規模多機能 ひなたぼっこ押切	有料併設型	1,700円/日	2,000円/日	個室5室	押切1621-2	(株)フォーユー	348-3300
小規模多機能型居宅介護事業所 つぐみ	GH併設型	1,500円/日	2,500円/日	個室9室	八坂北2丁目20-25	(株)ファミリーユ	376-5005
小規模多機能型居宅介護施設 あいの街袖師	GH併設型	1,500円/日	2,000円/日	個室9室	袖師町141-1	(株)アイケア	365-3300
小規模多機能ホーム おきつをつどい	GH併設型	1,600円/日	2,000円/日	個室9室/1室	興津中町1134-1	社会福祉法人 駿府葵会	368-7020
まごころの家 川原町	GH併設型	1,400円/日	1,600円/日	個室9室	川原町10-20	(株)まごころ介護サービス	368-6102
アクタガワ ハートフルホーム有東坂	GH併設型	1,660円/日	2,100円/日	個室5室	有東坂1丁目224-45	(株)アクタガワ	349-3188
小規模多機能ホーム そな～れ	GH併設型	1,600円/日	2,000円/日	個室6室/1室	三保1598-14	特定非営利活動法人 共育庵そなあれ	335-0376
小規模多機能ホーム みどりの家	単独型	1,500円/日	2,000円/日	個室5室	緑が丘町22-27	社会福祉法人 駿府葵会	336-0322

清水区 看護小規模多機能型居宅介護

施設名称	併設	食費	宿泊費	居室	所在地	運営法人	電話
在宅総合サポートセンター 山原	GH併設型	1,580円/日	1,580円/日	個室9室	山原19-1	社会福祉法人 恵和会	361-1702
セントケア看護小規模八坂東	単独型	1,840円/日	3,100円/日	個室6室/1室	八坂東2丁目7-1	セントケア静岡(株)	371-5960
在宅総合メディカルサポートセンター 追分	サ高住併設型	1,280円/日	2,040円/日	個室9室	追分1丁目7-18	社会福祉法人 恵和会	376-6611
えいむの丘	GH併設型	2,000円/日	3,000円/日	個室9室/1室	北矢部780-2 えいむの丘1階	(株)イーアイエム	368-5039
えいむの杜	GH併設型	2,000円/日	2,800円/日	個室8室	北矢部851-1	(株)イーアイエム	368-6686
複合型ナーシングケアもも	GH併設型	1,690円/日	2,900円/日	個室5室	有東坂3-5	(株)アース	344-1880
ぱるす看護小規模多機能型居宅介護	単独型	1,730円/日	2,800円/日	個室8室/1室	谷田21-21	(株)とやまかいご	349-1080
看護小規模多機能型居宅介護 ひまわりの家	単独型	2,050円/日	2,800円/日	個室6室	村松原1丁目2-28	医療法人社団 清秀会	340-3212

葵区 小規模多機能型居宅介護

施設名称	併設	食費	宿泊費	居室	所在地	運営法人	電話
小規模多機能ホームやまや柳町	単独型	1,300円/日	2,000円/日	個室9室/1室	柳町167-1	(株)シー・エヌ・エス	204-0620
セントケア東千代田	単独型	1,840円/日	3,100円/日	個室7室	東千代田1丁目9-28	セントケア静岡(株)	263-5507
アクタガワ ハートライフ千代田	サ高住併設型	1,834円/日	2,600円/日	個室5室	千代田6丁目14-4	(株)アクタガワ	265-1700
小規模多機能ホームみのり	デイ併設型	1,870円/日	3,500円/日	個室7室	城東町34-14	社会福祉法人 静和会	207-9826
アクタガワ ハートフルホーム西奈	GH併設型	1,660円/日	2,100円/日	個室6室/2室	瀬名中央1丁目4-3	(株)アクタガワ	655-0588
まはえ瀬名花壇 小規模多機能型居宅介護支援事業所	サ高住併設型	1,350円/日	3,000円/日	個室5室	瀬名中央3丁目5-17	(有)まはえ	297-4002
アクタガワ ハートフルホーム城北	GH併設型	1,660円/日	2,100円/日	個室5室/2室	池ヶ谷6-20	(株)アクタガワ	249-1188
小規模多機能 そよかぜタンポポの家	GH併設型	1,500円/日	2,000円/日	個室4室/1室	上伝馬32-11	(株)フォーユー	255-1832
静岡ケアハートガーデン 小規模多機能ホーム新伝馬	GH併設型	1,700円/日	2,500円/日	個室9室	新伝馬1丁目2-14	三菱電機ライフサービス(株)	272-1001
小規模多機能型居宅介護 つくみ新伝馬	有料併設型	1,500円/日	2,500円/日	個室9室	新伝馬3丁目11-11	(株)ファミリーユ	205-5015
小規模多機能ホーム やまや	単独型	1,300円/日	2,000円/日	個室8室/1室	山崎1丁目20-7	(株)シー・エヌ・エス	276-1400
ケアホーム かのん	有料併設型	1,420円/日	2,000円/日	個室8室	羽鳥7丁目15-40	社会福祉法人 駿府葵会	659-8787
アンビエスタ	GH併設型	1,500円/日	2,000円/日	個室5室/1室	松野1358	(株)アンビエスタ	206-1850

葵区 看護小規模多機能型居宅介護

施設名称	併設	食費	宿泊費	居室	所在地	運営法人	電話
看護小規模多機能 ひなたぼっこ水道町	GH併設型	1,600円/日	2,000円/日	個室6室	水道町159-2	(株)フォーユー	269-6001
まごころの家*番町	単独型	1,700円/日	2,500円/日	個室6室/1室	四番町9-20 2階	(株)まごころ介護サービス	254-0387
セントケア看護小規模竜南	GH併設型	1,840円/日	3,100円/日	個室6室	竜南1丁目1-35	セントケア静岡(株)	249-1008
りいふ看護小規模多機能型居宅介護	有料併設型	1,730円/日	2,800円/日	個室9室	瀬名川2丁目1-8	(株)とやまかいこ	295-5240
看護小規模多機能型居宅介護 あみ	老健併設型	1,980円/日	2,800円/日	個室8室	上伝馬23-6	医療法人社団 松英会	260-5200
アゴーラしずはた看護小規模多機能型居宅介護	サ高住併設型	1,862円/日	3,170円/日	個室5室/2室	与一3丁目4-52	(株)玄	252-8900

駿河区 小規模多機能型居宅介護

施設名称	併設	食費	宿泊費	居室	所在地	運営法人	電話
小規模多機能ホーム 丸子の里 和るつ	単独型	1,930円/日	3,500円/日	個室7室/1室	丸子5592	社会福祉法人 静和会	257-3777
スイートシャワー丸子	有料併設型	1,770円/日	3,300円/日	個室6室	丸子3丁目12-56	(有)生陽会	268-2600
小規模多機能むさしや	単独型	2,100円/日	3,000円/日	5室	手越1丁目10-35	(株)武蔵	269-6360
小規模多機能型居宅介護施設 あいの街 東新田	GH併設型	1,500円/日	2,000円/日	個室5室	東新田4丁目16-2	(株)アイケア	268-7001
小規模多機能ホーム 丸子の里 初はは(コミュニティパークみずほ)	単独型	2,000円/日	3,500円/日	個室7室	みずほ2丁目12-7	社会福祉法人 静和会	204-0882
小規模多機能型ホーム 樹	GH併設型	1,500円/日	2,600円/日	個室5室	国吉田6丁目2-2	(株)櫻ブレイン	340-0712
スイートシャワー大谷	有料併設型	1,640円/日	3,000円/日	個室5室/4室	大谷406-2	(有)生陽会	270-8100
アクタガワ ハートフルホーム小公園前	有料・GH併設型	1,860円/日	2,700円/日	個室9室	小鹿927-1	(株)アクタガワ	654-2220
小規模多機能型居宅介護事業所 かわせみ	単独型	1,600円/日	2,100円/日	個室9室	豊田1丁目4-45	医療法人社団 借翔会	284-7520
アクタガワ ハートフルホーム八幡	GH併設型	1,660円/日	2,700円/日	個室3室	有東2丁目12-10	(株)アクタガワ	286-8788
小規模多機能型居宅介護施設 あいの街 高松	単独型	1,500円/日	2,000円/日	個室9室	高松1丁目17-1	(株)アイケア	236-7667
小規模多機能型居宅介護事業所 つくみ下島	GH併設型	1,500円/日	2,500円/日	個室9室	下島447-2	(株)ファミリーユ	238-1180
まごころの家 馬淵	サ高住併設型	1,700円/日	2,500円/日	個室4室/1室	馬淵4丁目4-20	(株)まごころ介護サービス	266-4008

所在地	ホーム名称	事業主名	種別	入居条件 居室数	入居時費用	月額利用料	備考
	ロイヤルスイート ハート・せながわ		住宅型	要介護 49	敷金174,000~219,000円 事務手数料5万円	151,360~166,360円(税込)	
	りいふ (看護小規模多機能型居宅介護併設)			要介護 9	5万円	161,330円(税込)	
	ハピネスあおいの里			要介護 76	0	109,120円(税込)	
	静岡あさはた亀松亭			要介護 34(21)	0	1人部屋 87,000円 2人部屋 78,000円	
	むさしや羽鳥			要介護 24	0	118,000円	生保受入可
	ReHOPE静岡葵		医療対応型	対象疾病 29	0	143,220~152,220円(税込)	末期がん患者と難病患者を 専門に受け入れている住宅。 24時間訪問看護併設
	アクアホーム葵牧ヶ谷			対象疾病 40	0	135,090円(税込)	入居対象病名(参考) 末期の悪性腫瘍(がん) / 多発性硬化 症 / 重症筋無力症 / スモン / 筋委 縮性側索硬化症(ALS) / 脊髄小脳 変性症 / ハンチントン病 / 進行性筋 ジストロフィー症 / パーキンソン病関 連疾患 / 多系統萎縮症 / プリオン病 / 亜急性硬化性全脳炎 / ライソゾー ム病 / 副腎白質ジストロフィー / 脊 髄性筋萎縮症 / 球脊髄性筋萎縮症 / 慢性炎症性脱髄性多発神経炎 / 後天性免疫不全症候群 / 頸髄損傷 / 人工呼吸器を使用している状態
	医心館 静岡II			対象疾病 51	0	95,740円(税込)	
	アクアホーム葵竜南			対象疾病 39	0	135,090円(税込)	
	ホスピス対応型住宅リベル静岡葵			対象疾病 48	0	84,920円(税込) 要介護4-5150,000円(税込)	

葵区 サービス付き高齢者向け住宅利用料金の目安

所在地	ホーム名称	事業主名	入居条件 居室数	居室	入居時費用	月額利用料	備考
	ハートライフ千代田		要支援~ 50	18.00㎡	敷金2ヵ月	193,186円~ 197,586円(税込)	
	まはえ 瀬名花壇		要支援~ 48	18.00㎡~ 36.00㎡	敷金2ヵ月	1F(18㎡)173,048円(税込) 他(18㎡)178,048円(税込)	27㎡(4戸)(定員1~2名)203,048円(税込) 36㎡(1戸)(定員1~2名)233,048円(税込)
	こだまの杜		要介護 10	25.98㎡~ 26.67㎡	敷金2ヵ月	1人 156,000円 2人 227,000円	各室ユニットバス
	アゴーラしずはた		自立~ 45	18.00㎡	敷金2ヵ月	179,000円	
	ココファン東静岡		自立~ 56	18.00㎡~ 36.00㎡	敷金2ヵ月	1人 176,220円~199,420円(税込) 2人 276,840円~296,640円(税込)	
	リバティ東海新通		自立~ 12	24.10㎡~ 54.86㎡	敷金1ヵ月	65,000円~ 105,000円	デイサービス併設 食事なし
	アルシア鷹匠		自立~ 28	26.42㎡~ 50.22㎡	敷金3ヵ月	188,660円~ 261,660円(税込)	朝食13,200円/月:含む 夕食990円/日:オプション
	ココファン静岡大岩		自立~ 51	18.02㎡~ 36.04㎡	敷金2ヵ月	1人 176,220円~194,420円(税込) 2人 273,840円~279,840円(税込)	
	住まいるClass岳美		自立~ 48	18.00㎡~ 42.75㎡	敷金2ヵ月	1人 160,540~184,140円(税込) 2人 268,680~314,680円(税込)	

駿河区 有料老人ホーム利用料金の目安

所在地	ホーム名称	事業主名	種別	入居条件 居室数	入居時費用	月額利用料	備考
駿河区中島1687-39	ナーシングホームあしたば	特24H看護 株式会社福与	介護付	要支援~83(夫婦有)	(普通個室)180,000円 (普通個室)102,000円 (特別個室)240,000円	467,880円(税込) 389,880円(税込) 527,880円(税込)	管理費:92,100円 食費:79,680円(税込) 上乗せ介護費:99,000円
駿河区中野新田312	ウェル静岡	株式会社ワムタック		要支援~43	30万円	245,300円	ラジウム準天然温泉
駿河区寺田206-1	ペリデ長田	株式会社川屋		要支援~46	敷金26.8万円	222,870円	R5.9.1~
駿河区東新田1-1-33	ベストライフ静岡	株式会社ベストライフ中部		自立~115	A(1人)0円/120万円 B(1人)0円/180万円 B(2人)0円/180万円	A(1人)153,270円/139,270円(税込) B(1人)205,270円/184,270円(税込) B(2人)288,290円/267,290円(税込)	自立の方も別途22,000円(税込)で生活サポート(買い物代行、居室清掃、洗濯など)
駿河区下川原5-33-17	ペリデ下川原	株式会社川屋		要支援~50	月払い敷金30万円 約364~817万円	259,270円 206,670円	入居金は90歳以上約364万円 ~74歳以下約817万円 人口炭酸カルシウム温泉
駿河区小島927-1	プレミアムハートライフ小鹿公園前	株式会社スタッフ・アクタガワ		要支援~50	0	261,809円(税込)	
駿河区敷地1-10-9	フォレスト高松(地域密着型)	株式会社エムズキャスト		要介護29	130,000円	164,710円	
駿河区北丸子2-8-3	きぼうのつばさ	(有)生陽会		要支援~50	0 294万円 474万円	224,320円(税込) 175,320円(税込) 145,320円(税込)	入居保証金+30万円
駿河区寺田201-1	ペリデアネックス(地域密着型)	株式会社川屋		要介護29	敷金273,000円	224,490円(税込)	
駿河区石田3-16-39	ふるーら静岡石田	株式会社アース		要介護50	0円 退去時22,000円	205,400円(税込)	
駿河区中田本町64-20	ピュアライフ中田本町	株式会社コンプリオ	住宅型	自立~40	前払金(前払家賃) 50ヶ月/150万円 ② 0	①140,740円 ②170,740円(前払家賃無し) ③144,740円×2人=289,480円(1居室のみ2人で1部屋入居)(税込)	
駿河区高松3414	あっとほーむ高松	株式会社ティーサービス		要介護43	0	126,000円	生活保護→市を通して
駿河区丸子3-12-56	スイートシャワー丸子	(有)生陽会		要支援~19	敷金138,000円	147,100円(税込)	
駿河区丸子6275-1-2,4	福祉村丸子	(特非)福祉村		要介護自立39	敷金50,000円	94,500円(税込)	要介護自立=入浴以外の自立した生活ができること
駿河区みずほ5-4-2	福祉村みずほ	(特非)福祉村		要介護自立37	敷金50,000円	94,500円(税込)	要介護自立=入浴以外の自立した生活ができること
駿河区丸子3146-1	ドルフィン鞠子	(有)ドルフィン		自立~31	敷金20万円	94,000円~ 100,000円	生活保護可
駿河区中原498-1	フォレスト中原	株式会社エムズキャスト		要介護20	170,000円	124,710円 134,710円	
駿河区大谷406-2	スイートシャワー大谷	(有)生陽会		要支援~24	敷金138,000円	147,100円(税込)	入居保証金+30万円
駿河区手越1-10-35	むさしや	株式会社武蔵		要介護29	要介護1:175,527円 要介護2:131,267円 要介護3:131,732円	要介護4:132,527円 要介護5:132,226円	※利用料には小規模多機能1割負担額が含まれています。
駿河区用宗巴町1-7	ドルフィンともえ	(有)ドルフィン		自立~33	敷金20万円	107,000円~ 120,000円	生活保護可
駿河区東新田3-4-7	すぴか(看護小規模多機能型居宅介護併設)	株式会社とやまかいご		要介護9	敷金50,000円	161,330円(税込)	要介護自立=入浴以外の自立した生活ができること・生保受入可
駿河区中島3060-1	Beautiful	株式会社Life is		要介護38	敷金200,000円	個室140,000円(税込) 2人(相部屋)116,700円	生保受入可
駿河区中島1072-1	Classy	株式会社Life is		要介護41(夫婦4)	敷金200,000円	個室140,000円(税込) 2人(相部屋)116,700円	生活保護可 訪問看護サービス併設
駿河区高松1-1-27	福助の家 駿河	株式会社KEITO		要介護27	個室130,000~136,000円 2人(相部屋)78,000~98,000円	個室135,800~138,800円 2人(相部屋)109,800~119,800円	
駿河区中島2579-8	THE MARINA	株式会社M.A.C		要介護30	0	131,500円	2025.8.1 OPEN

小規模多機能型居宅介護とは?

自宅で暮らしたい、でも・もう限界!・・老人ホームに入るしかない・・そんな時・・あきらめないで!
それが小規模多機能型居宅介護です。

向いているのは、どんな方?

例えば、こんな場合・こんな方

- ・ご本人の状態が不安定な方
- ・介護サービス自己負担外の出費が多い方
- ・介護者の勤務が不定期で早めの予定が立てられない方
- ・介護者が急な病気になった時
- ・介護者の不定期な出張が多い方
- ・介護者の終業時間が遅い方……等

ひとつの施設で、通い・訪問・宿泊までを提供
またケアプランも担当しているので
柔軟な対応が魅力!!

要支援1・2・要介護1~5
ご利用は定額!!
食事・宿泊は別料金

小規模多機能居宅介護 ご利用イメージ

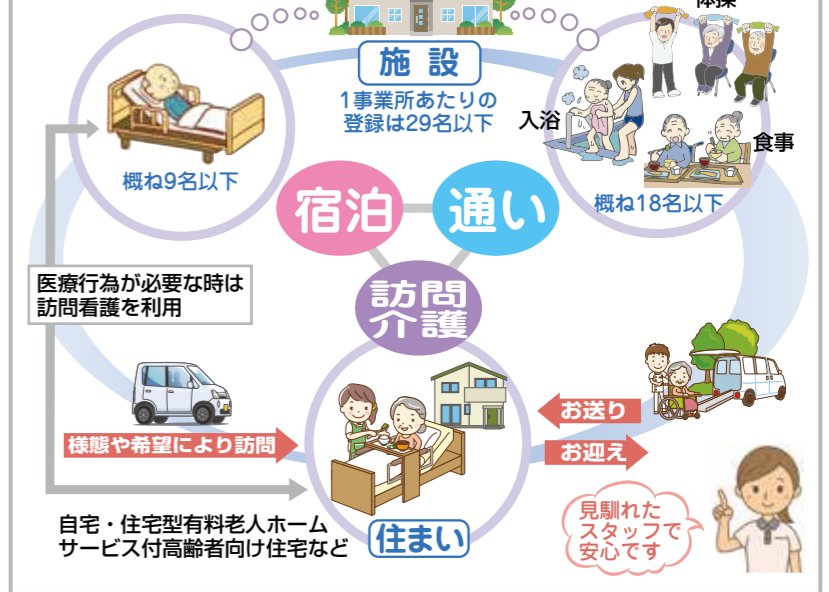

小規模多機能型居宅介護の特徴

- | | | |
|-------------------------------------------------------------------------------------------------------------------------------------|----------------------------------------------------------------------------------------------------------------------------------------------------|----------------------------------------------------------------------------------------------------------------------------------------|
| 通い <ul style="list-style-type: none"> ・利用する時間や曜日が個々に設定できる ・必要に応じ、日程・時間に利用できる ・緊急時にも臨機に対応できる | 宿泊 <ul style="list-style-type: none"> ・本当に必要な時に利用できる ・通い入れた施設で宿泊できる ・馴染みの職員・利用者と宿泊できる ・急な宿泊も対応できる | 訪問介護 <ul style="list-style-type: none"> ・一人ひとり異なる時間や回数で設定できる ・必要に応じ、サービスの利用ができる ・緊急時にも柔軟に対応できる |
|-------------------------------------------------------------------------------------------------------------------------------------|----------------------------------------------------------------------------------------------------------------------------------------------------|----------------------------------------------------------------------------------------------------------------------------------------|

ケアマネジャーを決めるポイント

ケアマネジャーは、ご本人ご家族の大切なパートナーです。
担当ケアマネを決める際の参考としてください。(小規模多機能型居宅介護は除く)

- 経歴や保有している資格の確認**
ご本人の状態やご家族が、**介護 or 医療のどちらを重視しているか**により異なります。介護職経験・医療関連職経験
- ケアマネとしての緊急時の対応経験**
緊急時には、**正確な状況の報告と対応能力**が必要です。経験がなくても、ごまかさずに伝えられることが重要です。
- 現在担当している要介護者の人数**
人数があまり多いと、**対応にも限界**が生まれます。
- こちらの話しをよく聞いてくれるか**
ご本人ご家族の**気持ちに寄り添ってくれる**。
メモをしっかりと取っているかの確認。

面談時のチェックポイント

- 質問に的確に答えられるか**
介護に関することはもちろん、**介護以外の相談**にも、向き合ってくれる人は**信頼できる人**といえます。
- 関連する事業所の確認**
運営会社により、介護に対する考え方は異なります。**関連する事業所の評判**も判断の基準となります。
- 中立性を保てる人かの判断**
関連事業所以外のサービスも**提案**してくれるのか。また色々なサービスを利用しているのか。
- 医療連携の確認**
主治医との連携の確認。
主治医との連携経験があれば安心できます。

相性が合わない! 信頼できそうにない!
そう感じたときは、他のケアマネジャーと再度面談を
最終的には、その人の人格と相性が決め手です!

※実際に利用してみたら、関係がうまくいかない! 要望に対応してもらえないなど、そんな時の**ケアマネジャーの変更は可能**です。
※知り合いや知り合いからの紹介は、遠慮してしまうことがあり、それが不満へと発展する可能性があります。

■静岡市内の高優賃一覧

(令和7年8月18日現在)

名称	階数	管理開始年月日	戸数	間取り	床面積(㎡)	契約家賃	入居者負担金
Flats15	2F	H19.1.1	15	1R	33.0~38.96	72,000 ⇒ 38,900~46,000	
葵区北安東3-10-29 住まいる不動産 TEL.054-205-5454							
ビ・リーブ長谷	4F	H19.1.1	16	1DK 2DK	42.75 49.16	74,000~76,000 ⇒ 50,600 84,000~86,000 ⇒ 57,700	
葵区長谷町26 静岡高校南向い 静岡鉄道不動産流通事業部(静岡営業所) TEL.054-255-8651							
フリーデ横内	5F	H22.3.1	18	1K	31.29~32.41	75,000~81,000 ⇒ 36,200~41,000	
葵区横内町15-2 北街道沿い南セブン東南 第一不動産(田町店) TEL.054-272-1111							
万緑館	5F	H22.4.1	24	1R	31.15~33.26	88,000~100,000 ⇒ 48,000~60,000	
葵区鷹匠2-17-8 アイワ不動産(吉野町) TEL.054-253-1717							
ヴィラ葵	6F	H21.7.1	16	1DK+S	38.95~52.75	88,000~114,000 ⇒ 48,000~74,000	
葵区川辺町2-5-3 第一不動産(田町店) TEL.054-272-1111							
秋山郷	8F	H21.4.1	28	1DK 1LDK	31.66~34.92 40.70~53.98	69,000~85,000 ⇒ 37,600~40,900 82,000~105,000 ⇒ 48,000~63,500	
葵区駒形通6-5-4 アイワ不動産(吉野町) TEL.054-253-1717							
グランリーフ東静岡	7F	H23.4.1	31	1R 1LDK 2LDK	28.88~30.55 40.67~45.15 50.38~55.13	69,000~71,000 ⇒ 33,500~35,300 104,000~107,000 ⇒ 64,000~67,000 112,000~115,000 ⇒ 72,000~75,000	
駿河区曲金6-10-11 アイワ不動産(吉野町) TEL.054-253-1717							
セントルーフ中田	3F	H24.3.1	15	1LDK	40.00~47.98	80,000~87,000 ⇒ 46,600~55,600	
駿河区中田1-4-27-8 アイワ不動産(吉野町) TEL.054-253-1717							
コンフォート	4F	H21.12.1	18	1R 2LDK	40.45~40.61 58.93~58.97	74,000~75,000 ⇒ 47,000 89,000~90,000 ⇒ 68,200	
駿河区中田3-1-43 アイワ不動産(吉野町) TEL.054-253-1717							
ガーデンアガーデン南安倍	7F	H18.3.1	27	1DK 1LDK 2LDK	45.86~49.65 56.93 50.05~61.12	83,000~86,000 ⇒ 53,800~58,400 103,000~105,000 ⇒ 67,400 90,000~117,000 ⇒ 59,000~72,000	
駿河区南安倍3-12-1 第一不動産(田町店) TEL.054-272-1111							
プレジール下川原	5F	H24.4.1	18	1DK 1LDK	40.29 41.61	65,000~69,000 ⇒ 46,600 67,000~71,000 ⇒ 48,400	
駿河区下川原1-8-16 アイワ不動産(吉野町) TEL.054-253-1717							
長栄ハイム・辻	5F	H21.3.1	20	1DK	43.05	83,000~85,000 ⇒ 49,700	
清水区辻2-5-6 第一不動産(田町店) TEL.054-272-1111							

※入居者負担金(家賃から補助金を引いた金額)は、補助金額が最高の場合の月額です。
 ※駐車場使用料、共益費、緊急通報サービス料、町内会費が別に必要です。

空室状況やお申込については、
 管理者にお問い合わせください。

所在地	ホーム名称	事業主名	種別	入居条件 居室数	入居時費用	月額利用料	備考
	ひふみ (看護小規模多機能型居宅介護併設) 駿河区南安倍3-12-1 TEL.090-3968-1064 (合)イノチテラス		住宅型	要介護 医療看護対応 16	0	134,000円	看護小規模多機能型居宅介護併設による24時間看護が可能
	医心館 静岡 駿河区小島821-10 TEL.054-270-3085 (株)アンビス		医療対応型	対象疾病 52	0	95,740円(税込)	末期がん患者と難病患者を専門に受け入れている住宅。 24時間訪問看護併設 入居対象病名(参考) 末期の悪性腫瘍(がん) / 多発性硬化症 / 重症筋無力症 / スモン / 筋萎縮性側索硬化症(ALS) / 脊髄小脳変性症 / ハンチントン病 / 進行性筋ジストロフィー症 / パーキンソン病関連疾患 / 多系統萎縮症 / プリオン病 / 亜急性硬化性全脳炎 / ラインゾーム病 / 副腎白質ジストロフィー / 脊髄性筋萎縮症 / 球脊髄性筋萎縮症 / 慢性炎症性脱髄性多発神経炎 / 後天性免疫不全症候群 / 頸髄損傷 / 人工呼吸器を使用している状態
	アクアホーム駿河西脇 駿河区西脇字大割877-2 TEL.054-204-9633 (株)スタッフジュウエイ			対象疾病 39	0	135,090円(税込)	
	ホスピス対応型住宅リベル県立美術館前 駿河区谷田34-5 TEL.054-294-7050 (株)リベルケア			対象疾病 20	0	83,800円(税込)	
	MYメディカルナーシングホーム静岡 駿河区中原544-2 TEL.070-3323-3207 (株)MYメディカル			対象疾病 30	MYライフデザイン費 200,000円	126,000円~ 156,000円	

駿河区 サービス付き高齢者向け住宅利用料金の目安

所在地	ホーム名称	事業主名	入居条件 居室数	居室	入居時費用	月額利用料	備考
	なごやかレジデンス静岡西脇 駿河区西脇1326-1 TEL.054-289-1151 (株)やまねメディカル		要介護 28	18.27㎡	敷金2ヵ月	127,590円(税込) 145,590円(税込)	生活保護受入可 居室内ミニキッチン有 自力で食堂へ移動できる方
	ふるさとホーム駿河 駿河区丸子新田89-1 TEL.054-268-7303 (株)ヴァティアー		要介護 40	18.30㎡	0	146,010円(税込)	生活保護受入可
	スラージュ馬淵 駿河区馬淵4-4-20 TEL.0120-545-278 静岡鉄道(株)		60才以上 42	18.14㎡~ 18.45㎡	敷金2ヵ月	145,160円(介護なし)~ 179,560円(税込)	
	アンジェス長田 駿河区東新田3-29-35 TEL.054-258-7377 (株)ティーエスアイ		要支援~ 29	18.11㎡~ 18.35㎡	0	173,616円(税込)	オプション料金平均 要支援1:0円、要介護1:9,004円 要介護3:23,212円、要介護5:29,880円
	ココファン静岡大和 駿河区大和1-6-7 TEL.0120-654-558 (株)学研ココファン		自立~ 52	18.00㎡~ 33.00㎡	敷金2ヵ月	1人 174,220円~193,420円(税込) 2人 269,840円~282,840円(税込)	
	アンジェス静岡東新田 駿河区東新田4-6-12 TEL.054-260-7277 (株)ティーエスアイ		要支援~ 29	18.06㎡~ 25.14㎡	0	1人 169,616円~ 2人 284,732円(税込)	オプション料金平均 要支援1:0円、要介護1:9,004円 要介護3:23,212円、要介護5:29,880円
	すすかぜ 駿河区曲金7-8-10 TEL.054-288-2113 (医)チームHSK		自立~ 10	21.03㎡~ 29.90㎡	敷金2ヵ月	152,840円(税込) 160,840円(税込)	
	しんあいホームてぐみ 駿河区池田767-1 TEL.054-262-8882 (株)しんあい		自立~ 26	18.02㎡ 35.39㎡1室	敷金2ヵ月	166,080円(税込) 他夫婦部屋1室	
	glad 下川原 駿河区下川原3-31-13 TEL.054-204-0909 (福)恵心会		自立~ 28	27.50㎡~ 35.38㎡	敷金2ヵ月	77,000円~120,000円 共益費5,000円・光熱費各戸	全室:キッチン・浴室完備 食事提供別途 生活支援サービス19,800円(税込)
	ココファン静岡南八幡 駿河区南八幡町2-50 TEL.0120-965-282 (株)学研ココファン		自立~ 80	18.34㎡~ 52.65㎡	敷金2ヵ月	1人 181,220円~194,420円(税込) 2人 286,840円~342,840円(税込)	
	東新田ほっと 駿河区東新田4-10-23 TEL.054-256-3730 (株)ヘルパーステーションほっと		自立~ 11	26.69㎡~ 34.81㎡	敷金2ヵ月	83,000円~ 128,000円	全室:キッチン・浴室完備 ベット可(バルコニー付) 夫婦・親族同居可、食事提供なし
	ヴィレ 駿河区東新田4-18-65 TEL.054-292-4990 (株)とやまかいご		自立~ 17	18.06㎡~ 21.62㎡	敷金2ヵ月	182,200円~ 193,200円(税込)	

清水区 有料老人ホーム利用料金の目安

所在地	ホーム名称	事業主名	種別	入居条件 居室数	入居時費用	月額利用料	備考
	シンシア清水 (特)24H看護 清水区駒越西2-9-30 TEL.054-337-0968 (株)グローバル総合研究所		介護付	要支援～50	申込金33万円	249,800円(税込)	
	庵原屋日和館 清水区江尻町4-41 TEL.054-367-0106 (株)ティー・アイ・ディー			自立～50	前払金500万円 / 月払契約	270,421円 / 345,421円(税込)	自立の方
	ケアセンターオアシス入江 (地域密着型) 清水区入江3-4-24 TEL.054-368-5050 (株)オアシス			要介護29	敷金15万円	170,000円～235,000円	
	アレンジメントケア桜ヶ丘 清水区桜が丘町5-15 TEL.054-353-7000 (株)ケアクオリティ			要支援～50	敷金20万円	197,400円(税別) 207,400円(税別) 222,400円(税別)	18㎡・10.9畳 21㎡・12.7畳 24㎡・14.5畳
	ベストライフ三保の松原 清水区三保2137-2 TEL.054-336-6700 (株)ベストライフ中部			自立～50	0円 100万円	150,940円(税込) 139,270円(税込)	自立の方も別途22,000円(税込)で生活サポート(買い物代行、居室清掃、洗濯など)
	ウェルビーイング清水 清水区南矢部655-4 TEL.054-355-3056 (株)ウェルビーイング			自立～50	0	185,600円(税込)	
	ふるーら高部 清水区梅ヶ谷58 TEL.054-346-3816 (株)アース			要支援～50	退去時22,000円	175,460円(税込)	
	ラ・ナシカ三保の松原 清水区三保61-1 TEL.0120-002-555 (株)シダー(損保)			要支援～50	A:入居金46万円・月額206,790円 / B:入居金190万円・月額182,790円 / C:入居金370万円・月額152,790円(税込)	入居保証金+30万円 敷金10万円1～5年、前受家賃(60回均等)、6年目より、前受家賃(38回均等)	
	ふるーら 西久保 (地域密着型) 清水区西久保1-2-13 TEL.054-365-1010 (株)アース			要支援～29	退去時22,000円	175,460円(税込)	
	シニアコートあざれあ 清水区庵原町字榎田143-25 TEL.054-366-1365 (医)健寿会			要介護50	0	140,450円～180,450円	
	ふるーら清水 清水区長崎507 TEL.054-348-0294 (株)アース		要支援～45	退去時22,000円	157,900円(税込)		
	ハート・にしくぼ 清水区西久保40-10 TEL.054-376-4286 (株)アシスト		住宅型	要介護30	敷金165,000円 事務手数料5万円	110,360円(税込) 143,360円(税込)	上段/生活保護 下段/一般
	サザンクロス 清水区西久保38-1 TEL.054-361-2150 (有)サザンクロス			要支援～30	敷金78,000～82,000円	109,440円(税込) 131,940円(税込)	上段/生活保護 下段/一般
	ハート・きたやべ 清水区北矢部848 TEL.054-351-0247 ハートライフ(株)			要介護32	敷金110,000円 事務手数料5万円	116,460円(税込) 141,000円(税込)	上段/生活保護 下段/一般
	ハート・長崎新田 清水区長崎新田362-5 TEL.054-376-5011 (株)アシスト			要介護24	敷金165,000円 事務手数料5万円	133,360円(税込)	
	そよかぜ陽だまりの家Ⅳ号館 清水区押切1621-2 TEL.054-348-3300 (株)フォー・ユー			自立～13	敷金34,000円	103,500円(税別)	
	そよかぜ陽だまりの家Ⅴ号館 清水区押切1478 TEL.054-340-5710 (株)フォー・ユー			自立～17	敷金30,000円～34,000円	99,500円～103,500円(税別)	
	絆寿 清水区楠402 TEL.054-376-4502 TS(株)			自立～15	敷金100,000円	149,150円	
	グランツ 清水区蒲原神沢317-1 TEL.054-389-0250 (株)アブレイズ			要支援～32	0	137,500円～139,500円(税別)	
	清水亀松亭 清水区清水村松地先新田27-3 TEL.054-335-1198 レジャー開発(株)			要介護29	0	78,000円～87,000円	
	サザンクロス興津 清水区興津中町1133-5 TEL.054-340-8383 (有)サザンクロス			要支援～30	敷金 82,000円(個室) 78,000円(2人部屋)	136,700円(個室) 108,200円(2人部屋)	(税込)
	在宅共生型 有料老人ホーム Happyマローン 清水区山原345-1 TEL.054-361-7719 (社)福恵和会			自立～10	敷金100,000円	118,800円	共生複合型施設。同一建物内に「住宅型老人ホーム」「共同生活援助」「就労継続支援B型」「生活介護」があり、年齢や障がいの有無を問わず、皆で助け合う暮らしの場。
	ケアリー三保羽衣 清水区三保1591-1 TEL.054-388-9500 (株)ひらおか建築			要介護19	118,000円	123,000円(生保)103,000円	
	在宅共生型 有料老人ホーム Happyマローン大手町 清水区大手3-1-22 TEL.054-340-2754 (福)恵和会			自立～10	敷金110,000円	143,000円	2025.4.1オープン
	アースヴィレッジ有東坂 清水区有東坂3-5 TEL.054-368-4162 (株)アース		自立～9	0	161,000円	2025.9.1オープン	

■軽費老人ホーム(ケアハウス)一覧

入居資格/60才以上の方(夫婦はどちらか)、自立した生活が営める方。身体虚弱や高齢・健康面など自宅での生活に不安のある方。生活面(食事、入浴等)一部解除があれば個室生活が可能な方。身元引受人の保証が得られる方。

施設名	類型	郵便番号	所在地	運営法人	定員	電話番号
予防福祉の観点から、自立生活を支援する住まいを提供いたします。						
サンライフらくじゅ		421-2115	葵区与左衛門新田104-10	社会福祉法人楽寿会	50名	054-296-1117
■敷金/30万円(夫婦50万円)退去時返却 ■施設利用料/月額7万～10万円(前年度収入による) ■関連/特別養護老人ホーム 楽寿の園・老健 楽寿・グループホーム他						
藁科街道沿い、静岡富沢病院至近、静岡リハビリ病院近く						
ケアハウスラポーレ駿河		421-1311	葵区富沢1542-46	社会福祉法人駿河会	70名	054-270-1711
■入居一時金/120万円(20年均等償却で未経過は返還) ■施設利用料/平均月額約6.3～11万円(食費などの生活費・事務費・管理費) ■関連/晃の園デイサービスセンター ■居室/26.26㎡(2人部屋53.55㎡)						
住み慣れた街の近くで、安心と心豊かな暮らしを。						
ケアハウス桜花		420-0962	葵区東532-4	社会福祉法人東桜会	50名	054-247-6663
■入居一時金/38万円(夫婦76万円)、一未払い利用料など(退去時の清掃・回復費用等) ■施設利用料/7.4～13.5万円 ■特養麻機園(向い)・麻機園ショートステイ・麻機園デイサービス(一般) ■22.81～24.97㎡(2人47.78㎡)						
介護療養型医療施設 静岡瀬名病院至近						
ケアハウスレインボー瀬名		420-0911	葵区瀬名4701-9	社会福祉法人恒仁会	100名	054-264-0222
■入居一時金/30万円(夫婦45万円)退去時に元通りにする費用に充て清算 ■施設利用料/一人部屋10,840円・生活費46,943円(冬季加算2,168円)・事務費7,000円～44,100円 ■関連/介護療養型医療施設 静岡瀬名病院・介護療養型医療施設 静岡広野病院・介護老人保健施設 ケアセンター瀬名、など						
信頼できる2倍の安心(従来型ケアハウスサービスと介護保険制度の「特定施設入居者生活介護」を組み合わせ、要支援・要介護の状況でも安心して生活できる介護型ケアハウスとして誕生しました。)						
ケアハウスカリタスみわ	特定施設併設	421-2118	葵区内牧479-1	社会福祉法人 桂	全80名 特定施設50名	054-206-0333
■入居一時金/30万円(退所時精算方式)(夫婦部屋あり) ■施設利用料/平均月額7.1～14万円+自室の水・電気・電話代+介護保険1割負担額						
にぎわいのなかで暮らす「街中にあるケアハウス」(小鹿線・南循環線、競輪場前下車徒歩2分)						
ケアハウス白寿荘	特定施設併設	422-8021	駿河区小鹿2-25-8	社会福祉法人 静岡市厚生事業協会	全50名 特定施設12名	054-285-1508
■入居一時金/30万円(退所時精算) ■施設利用料/9.1～15.7万円+自室内利用電気料等+介護保険1割負担額						
入居者が安心し、生きがいをもちて暮らせる環境づくりをすすめる						
ケアハウスしみず		424-0002	清水区山原871-2	社会福祉法人 清水あすなろ福祉会	30名	054-363-1299
■入居一時金/37万円(入居中の料金未払い、退居時の居室の原状回復費用)・夫婦部屋2居室 ■施設利用料/62,000円～118,000円 ■関連/特別養護老人ホームあすなろの家・ショートステイ・デイサービス・認知症対応型デイサービス、他						

生活保護の方は不可(福祉課からのみ)

医療療養施設(療養病床)一覧〔医療保険〕

※医療区分により(1・2・3)

施設名	所在地	電話番号	床数
静岡厚生病院	葵区北番町23	054-271-7177	回復期リハビリテーション病棟95床
入院をご希望される場合は、主治医とご相談のうえお申込ください。			
静岡アオイ病院	葵区吉津190-1	054-278-3939	内科・リハビリテーション科174床
緑に囲まれた豊かな環境の中、心をつくした医療と温かい看護・介護で、患者様の療養をお手伝い。			
静岡リハビリテーション病院	葵区新聞318-1	054-277-1221	回復期リハビリテーション病棟144床
全床回復期リハビリテーション病棟。当院の入院の対象になるかならないかを検討する場合、現在治療中の医療機関からの紹介状を通しての情報が最も重要になります。総合病院からのご紹介の方は紹介状をご持参ください。			
しずおか整形外科病院	葵区柚木90-1	054-267-1000	回復期リハビリ病棟60床
併設／介護老人保健施設 エスコートタウン静岡			
静岡富沢病院	葵区富沢792-1	054-270-1201	232床(全床 医療療養病床)
○具合の悪いところがある方で、ゆっくり療養したい方 ○急性期の治療の後、リハビリ等で元を取り戻したい方 ○一人暮らしや老人世帯で健康に不安のある方 ○メディカルケアを受けながら介助なども必要とする方			
小鹿病院	駿河区小鹿1633-1	054-264-8000	148床
当院は長期に療養を必要とする患者様の病院です。 医師・看護師・介護職などのスタッフが慢性疾患等でお悩みの方の治療、看護、介護を24時間体制で行っています。			
白萩病院 ※医療区分2・短期リハビリ受入れ有	駿河区西大谷16-1	054-236-7272	120床(個室:2部屋、3人部屋:2部屋、4人部屋:28部屋。内、男性の部屋は10室40床)
医療保険適用の療養型病院です。医療病床120床を完備し、症状が重く自宅での介護が困難な方や介護施設で病状が重度化された方などの受け入れを行っています。 中心静脈栄養・経管栄養などの栄養管理・人工呼吸器・気管切開・吸引・酸素の管理などを必要とされる方の受け入れも可能です。			
清水富士山病院	清水区八千代町6-33	054-355-2220	内科・リハビリテーション科 120床(療養100床／回復期20床)
「わが家にいるような」病院を目指し、地域医療に貢献します。			

利用条件の目安
<ul style="list-style-type: none"> ・介護認定を受けている方 ・病状が安定しているが、胃瘻などの経管栄養やインスリン注射、たん吸引、膀胱留置カテーテルなどの医学的管理が必要な方 ・ターミナルの方 ・食事や排せつなど、日常生活上の支援と医療的ケアを必要とし長期療養が必要な方 ・日常生活を通じた慢性期・維持期リハビリ対象の方

静岡瀬名病院 介護医療院	葵区瀬名4629-1	054-264-2111	介護療養型医療施設180床 1人室:3、2人室:20、 3人室:3、4人室:32
静岡広野病院 介護医療院	駿河区広野1494-8	054-258-6666	198床(4病棟構成)1人部屋4室、 2人部屋21室、4人部屋38室
静岡徳洲会 介護医療院 ゆうかりの木陰 ※人工透析	駿河区下川原南11-1	054-256-8008	460床／一般364床・療養96床 (うち難病病棟51床)
山の上病院 介護医療院 ※人工透析	清水区草ヶ谷651-7	054-363-1023	医療型療養病床(521床) 一般病床42床含むケアミックス型

所在地	ホーム名称	事業主名	種別	入居条件 居室数	入居時費用	月額利用料	備考
	メディホス静岡由比		医療 対応型	要支援～ 対象疾病 18	0	100,800円	末期がん患者と難病患者を 専門に受け入れている住宅。 24時間訪問看護併設

【入居対象病名(参考)】末期の悪性腫瘍(がん)／多発性硬化症／重症筋無力症／スモン／筋萎縮性側索硬化症(ALS)／脊髄小脳変性症／ハンチントン病／進行性筋ジストロフィー症／パーキンソン病関連疾患／多系統萎縮症／プリオン病／亜急性硬化性全脳炎／ライソソーム病／副腎白質ジストロフィー／脊髄性筋萎縮症／球脊髄性筋萎縮症／慢性炎症性脱髄性多発神経炎／後天性免疫不全症候群／頸髄損傷／人工呼吸器を使用している状態

清水区 サービス付き高齢者向け住宅利用料金の目安

所在地	ホーム名称	事業主名	入居条件 居室数	居室	入居時費用	月額利用料	備考
	ハートライフ押切		要支援～ 28	18.00㎡	敷金2ヵ月	173,300円(税込) 195,850円(税込)	生活支援 サービス費 要介護デイ利用32,450円 基本55,000円
	なごやかレジデンス清水八坂		要介護 30	18.90㎡	敷金2ヵ月	117,590円 133,590円(税込)	生活保護受入可 居室内ミニキッチン有 自力で食堂へ移動できる方
	ラシュレ新清水		60才以上 40	38.25㎡～ 60.34㎡	敷金3ヵ月	118,429円～ 148,429円(税込)	同居人可 食事提供無し
	有度の里(在宅総合サポートセンター)		自立～ 9	18.00㎡～ 22.32㎡	敷金2ヵ月	141,750円～ 151,750円	
	ケアタウン高部		自立～ 10	20.00㎡～ 20.70㎡	敷金2ヵ月	144,800円	
	在宅総合メディカルサポートセンター追分		要支援～ 28	18.00㎡	敷金2ヵ月	129,600円	
	草薙白邸		自立～ 10	30.06㎡～ 33.06㎡	0	113,000円～ 118,000円(税込)	食事提供無し 2024.4.22 OPEN

静岡市 高齢者シェアハウス利用料金の目安

	所在地	ホーム名称	事業主名	入居条件 居室数	入居時費用	月額利用料	備考
葵区		シェアハウスcoco		要介護 4室	156,000円	80,000円	家賃35,000円・管理費12,000円・食費33,000
		グループホーム一光		自立～ 3室	150,000円	94,000円	家賃39,000円・管理費22,000円・食費33,000
		シェアハウスワイズ		要介護 3室	158,000円	99,500円	家賃39,000円・管理費22,500円・食費38,000 3LDK→3室・6:00～20:00スタッフ常駐
駿河区		シェアハウス24静岡		自立～ 16名/8室	156,000円	78,000円	家賃35,000円・管理費10,000円・食費33,000
		COCO静岡		自立～ 8室	敷金 63,800円 他保険など	78,000円 食費/光熱費別途	2026.4.1OPEN (戸建タイプ) 自立型 家賃63,800円・管理費14,200円・食費/光熱費別途 1棟建て(重量鉄骨・エレベータ完備)
清水区		シェアハウスMOMO		要介護 5室	156,000円	99,500円	家賃39,000円・管理費27,500円・食費33,000
		シェアハウス桔梗園		要介護 11室	156,000円	94,000円	家賃39,000円・管理費22,000円・食費33,000

■特別養護老人ホーム(特養)一覧

	施設名称	居室	定員	郵便	所在地	運営法人	電話	
葵 区	厚生苑 新緑の郷	ユニット	40	420-0005	葵区北番町66-2	社会福祉法人 静岡厚生会	275-5100	
	厚生苑 清流の郷	多	144	420-0007	葵区柳町185-5	社会福祉法人 静岡厚生会	272-0255	
	きずなの街	ユニット	100	420-0874	葵区辰起町9-11	社会福祉法人 幸のきずな	250-2200	
	竜爪園	多・個・ユニット	140	420-0903	葵区長尾89-1	社会福祉法人 天心会	265-3838	
	薬師の園	ユニット	50	420-0906	葵区薬師11-1	社会福祉法人 正志会	655-6577	
	麻機園	多・個	80	420-0962	葵区東527-1	社会福祉法人 東棗会	247-8739	
	羽鳥の森	ユニット	110	421-1215	葵区羽鳥7-6-38	社会福祉法人 珀寿会	277-3750	
	吉津園	多・個	80	421-1223	葵区吉津199	社会福祉法人 愛幸会	278-5566	
	鬼の園	多・ユニット	150	421-1311	葵区富沢1542-39	社会福祉法人 駿河会	270-1210	
	りんどう	多・個	180	421-1313	葵区水見色360	社会福祉法人 わらしな福祉会	270-1236	
	楽寿の園	多・個・ユニット	180	421-2115	葵区与左衛門新田74-6	社会福祉法人 楽寿会	296-1111	
	カリタス21	多・個・ユニット	100	421-2222	葵区桂山723-6	社会福祉法人 桂	292-2882	
	駿 河 区	丸子の里	多	80	421-0103	駿河区丸子3000-1	社会福祉法人 静和会	257-6515
		丸子の里わかば	ユニット	20	421-0103	駿河区丸子6-1-29-3	社会福祉法人 静和会	257-5511
小坂の郷		ユニット	140	421-0135	駿河区小坂1106-1	社会福祉法人 恵心会	258-5115	
まごころタウン*静岡		ユニット	104	422-8009	駿河区弥生町4-26	社会福祉法人 まごころ	267-3131	
久能の里		多・ユニット	110	422-8011	駿河区根古屋289-1	社会福祉法人 駿府葵会	237-8876	
小鹿苑		1・2・3・4	80	422-8021	駿河区小鹿1-1-24	社会福祉法人 済生会	284-0021	
小鹿なでしこ苑		多・準ユニット	96	422-8021	駿河区小鹿402-1	社会福祉法人 済生会	260-4165	
登呂の家		ユニット	80	422-8033	駿河区登呂3-4-1	社会福祉法人 天竜厚生会	203-3363	
なごみ		多・個・ユニット	50	422-8046	駿河区中島2580-1	社会福祉法人 静岡和洋福祉会	286-2626	
聖ヨゼフの園		多・ユニット	90	422-8076	駿河区八幡4-6-9	社会福祉法人 聖母福祉会	282-1871	
清 水 区	あすなろの家	多・個	50	424-0002	清水区山原871-2	社会福祉法人 清水あすなろ福祉会	363-2046	
	蜂ヶ谷園	多	96	424-0003	清水区蜂ヶ谷460-7	社会福祉法人 駿府葵会	367-0300	
	高部陽光園	ユニット	100	424-0008	清水区押切997-1	社会福祉法人 珀寿会	348-3261	
	柏尾の里	多・個	70	424-0009	清水区柏尾387-2	社会福祉法人 清水福祉会	347-5261	
	有度の里	多・個・ユニット	134	424-0064	清水区長崎新田311	社会福祉法人 恵和会	344-7711	
	こもれび	ユニット	80	424-0111	清水区吉原1731	社会福祉法人 吉原福祉会	343-0155	
	いはらの里	1・2・3	122	424-0114	清水区庵原町578-1	JA	366-3653	
	白扇閣	多・個	190	424-0201	清水区承元寺町1341	社会福祉法人 清承会	369-2258	
	レジデンス花	ユニット	100	424-0401	清水区中河内2717	社会福祉法人 花園会	343-2121	
	巴の園	多	60	424-0826	清水区万世町1-1-30	社会福祉法人 清雲会	354-1527	
	巴の園 和郷	ユニット	70	424-0826	清水区万世町1-1-30	社会福祉法人 清雲会	354-1527	
	羽衣の園	4・2・個・ユニット	100	424-0902	清水区折戸5-18-36	社会福祉法人 静清会	335-3353	
	ベイコート清水	ユニット	49	424-0902	清水区折戸487-5	社会福祉法人 誠心会	337-2255	
	浜石の郷	多・個・ユニット	90	421-3107	清水区由比阿僧189-1	社会福祉法人 慈照会	377-1177	
	好日の園	多・個	50	421-3215	清水区蒲原神沢1359-1	社会福祉法人 かんばら会	385-6500	

■介護老人保健施設(老健)一覧

	施設名称	居室	定員	郵便	所在地	運営法人	電話
葵 区	星のしずく 終身・夜間看護不在	ユニット	100	420-0805	葵区城北87	医療法人財団 百葉の会	200-5555
	エスコートタウン静岡※	多・ユニット	120	420-0821	葵区袖木90-1	医療法人社団 アール・アンド・オー	267-1010
	リハビリパーク駿府	個	100	420-0873	葵区籠上8-6	医療法人 杏林会	266-3611
	リハビリパーク駿府 別館	4・3・2	29	420-0870	葵区平和1-130-1	医療法人 杏林会	204-3366
	ケアセンター瀬名	4・3・2・個	200	420-0903	葵区長尾39-5	医療法人社団 恒仁会	264-2221
	こみに	4・2・個	186	420-0963	葵区赤松8-16	医療法人社団 博慈会	209-7000
	静岡徳洲苑 在宅酸素OK	4・2・個	100	421-1221	葵区牧ヶ谷811-15	医療法人 沖繩徳洲会	277-3300
	あみ※	4・2・個	100	421-2109	葵区福田ヶ谷73-2	医療法人社団 松英会	206-1777
	楽寿	多・個	100	421-2115	葵区与左衛門新田98-11	社会福祉法人 楽寿会	296-1112
	かるむ	多・個	29	420-0943	葵区上伝馬23-6	医療法人社団 松英会	266-6611
駿 河 区	かりん	4・個・ユニット	100	421-0105	駿河区宇津ノ谷1-1	医療法人社団 聖雄会	268-6666
	葵の里	4・2・個	100	421-0135	駿河区小坂376-1	医療法人社団 静寿会	257-2281
	ケアセンター池田の街	4・2・個	110	422-8005	駿河区池田185-1	医療法人社団 宝徳会	267-2211
	萩の里※	4・個	100	422-8018	駿河区西大谷12-5	医療法人社団 秀慈会	236-1155
	サンライズ大浜	多・個	121	422-8045	駿河区西島528	医療法人社団 宏整会	282-2839
清 水 区	ブルメリア	4×24・2×2	100	422-8037	駿河区下島365-1	医療法人社団 健寿会 山の大病院	236-5353
	リハビリパーク清水	ユニット	100	424-0005	清水区石川135	医療法人 杏林会	367-0101
	サテライト葵	ユニット	29	424-0008	清水区押切997-5	医療法人社団 静寿会	625-5222
	もくれん	多・個	158	424-0104	清水区草ヶ谷字クツツウヶ谷624-22	医療法人社団 健寿会 山の大病院	366-5101
	鶴舞乃城	ユニット	100	424-0114	清水区庵原町3158	医療法人財団 湖聖会	361-1234
	きよみの里	多・個	100	424-0203	清水区興津東町1829	静岡県厚生農業協同組合連合	369-7700
	アリス草薙	多・2・個	100	424-0886	清水区草薙424-7	医療法人社団 博恵会	347-6511
	あかつきの園	多	100	424-0917	清水区駒越2883-1	医療法人 清仁会	334-5533
	ケア・センターひまわり	多・2・個	100	424-0934	清水区村松原1-2-34	医療法人社団 清秀会	336-3033

■グループホーム(認知症)一覧

	施設名称	所在地	電話	運営法人
葵 区	はなまるホーム銭座町	銭座町52-1	200-1212	(株)愛誠会
	GHウエル城北	城北65	249-0710	(有)ウエルマツナガ
	ハートフルホーム城北	池ヶ谷6-20	249-1188	㈱スタッフ・アクタガフ
	GHともえ	上土1-17-95	267-2701	㈱日本ケアクオリティ
	GH服織	羽鳥2-15-50	276-2755	㈱日本ケアクオリティ
	まつもとデイ・GH長沼	長沼2-11-20	267-2288	(有)ライフビュー
	GHこもれび	大岩4-34-17	247-2916	㈱日本ケアクオリティ
	GH大樹	竜南1-16-35	247-1071	(有)ロリケアサービス
	GH大空	古庄3-23-1	263-7101	㈱日本ケアクオリティ
	GHみずあおい	北3-26-29	248-1117	(医)百葉の会
	ツクイ静岡川合GH	川合3-11-7	267-2525	ツクイ
	GH樹寿	瀬名3-38-8	265-2217	㈱日本ケアクオリティ
	GHドルフィン	桜町1-9-34	251-0219	(有)ドルフィン
	マミーケア・サポートGH	新伝馬1-10-50	251-6888	(有)山秀
	GH百葉わらしな	羽鳥6-25-11	276-1234	(医)湖聖会
	GH瀬名川	瀬名川1-10-20	263-2650	(株)ハウスマガンダ
	足久保らくじゅの家	足久保口組516-1	296-9100	らくじゅ会
	GHあおい憩	古庄1-7-45	208-5866	㈱フロンティアの介護
	セントケアホーム静岡上足洗	上足洗3-11-44	200-1030	セントケア中部(株)
	GHありがとう一番町	一番町30	653-0832	(株)宇宙SORA(浜松)
	ニチケアセンター静岡羽鳥	羽鳥2-6-9	276-2291	ニチイ
	ニチケアセンター瀬名中央	瀬名中央1-6-70	267-7585	ニチイ
	ニチケアセンター静岡千代田	東千代田2-26-9	264-0381	ニチイ
	GHふるさとの家富厚里	富厚里108-1	279-0888	富厚里福祉村
	GH花音	水道町126-1	659-8700	(有)花音
	GHケアクオリティ和音	緑町8-18	247-2121	(株)ケアクオリティ
	GHケアクオリティゆとりあ	田町3-30-1	274-2085	(株)ケアクオリティ
	GHたみの里 静岡与一	与一2-5-19	260-6541	NPOシンセア(富士)
	ハートフルホーム西奈	瀬名中央1-4-3	655-0588	㈱スタッフ・アクタガフ
	セントケアホーム竜南	竜南1-1-35	249-1008	セントケア静岡(株)
	アンビエスタ	松野1358	206-1850	(株)アンビエスタ
	GHそよかぜ	上伝馬32-11	255-1832	(株)フォーユー
	GHそよかぜ	上伝馬32-3	255-1822	(株)フォーユー
	GHケアクオリティ輝	昭府1-22-6	273-0220	(株)ケアクオリティ
GHひなたぼっこ水道町	水道町159-2	269-6002	(株)フォーユー	
GHケアクオリティアンダンテ	沓谷1-12-11	200-8787	(株)ケアクオリティ	
まーがれっと上足洗	上足洗2-11-2	247-0033	(株)アース	
はなまるホーム弥勒	弥勒2-7-3	205-5880	(株)愛誠会	
静岡ケアハートガーデンGH新伝馬	新伝馬1-2-14	204-1077	三菱電機ライフサービス(株)	
住まいる大岩	大岩町9-23	295-5020	(株)スマイル	
はなまるホーム大岩町	大岩町9-28	200-8700	(株)愛誠会	
駿 河 区	GH高松	高松2625	237-6070	寿康会徳風園
	ケアホームフォレストのあ	下島261-1	238-3280	(株)エムズキャスト
	GHやよい苑	登呂4-27-29	280-0123	(有)エムサービス
	まーがれっと鎌田	鎌田121-1	268-0206	(株)アース
	はなまるホーム馬淵	馬淵4-10-39	283-8655	(株)愛誠会
	フォレスト大谷	大谷3-12-4	237-5780	(株)エムズキャスト
	GHあいの街東新田	東新田4-16-2	268-7002	(株)アイケア(浜松)
	住まいる静岡宮竹	宮竹2-1-50	236-4090	(株)スマイル(浜松)
	GHアダージョ	中田4-6-1	284-7677	㈱日本ケアクオリティ
	GH浜屋	中島2566-6	286-2668	静岡和洋福祉会(特養なごみ)
	GH静岡駿河の家	中野新田396	287-7000	(有)政経
	ハートフルホーム八幡	有東2-12-10	286-8788	㈱スタッフ・アクタガフ
	GH富士見園	富士見台2-8-18	280-6633	恵心会(小坂の郷)
	にこやかハウス	丸子6-5-18	268-1117	(有)生陽会
GHファミリア西脇	西脇521-1	288-2968	(株)宇宙SORA(浜松)	
GHハーモニーみずほ	みずほ2-5-8	257-7077	(株)宇宙SORA(浜松)	
ニチケアセンター静岡下川原	下川原南15-25	268-7111	ニチイ	
ニチケアセンター静岡中原	中原521-1	280-6121	ニチイ	
ニチケアセンター静岡池田	池田1331-1	267-2081	ニチイ	
GHケアクオリティ望静大前	大谷4494-1	237-2131	(株)ケアクオリティ	
GHケアクオリティシャンテ	聖一色73-1	208-5388	(株)ケアクオリティ	

全116施設・要支援2～ 平アミは11万円以内

	施設名称	所在地	電話	運営法人	
駿 河 区	GHいなほ	高松1-12-10	238-6661	NPOスリーアール静岡	
	中野新田GHそよ風	中野新田254-5	285-8341	(株)SOYOKAZE	
	プレミアムハートライフ小鹿公園前	小鹿927-1	654-2220	㈱スタッフ・アクタガフ	
	にこやかハウス小鹿	小鹿321-1	287-2880	(有)生陽会	
	GHふるさとの家みずほ	みずほ5-3-1	260-5931	(株)ホームズ	
	静岡ケアハートガーデンGHふじみ	有東3-8-25	289-0153	三菱電機ライフサービス(株)	
	GHつぐみ下島	下島447-2	238-1181	(株)ファミーユ	
	GH桃源の丘	国吉田6-6-6	207-9415	(医)秀慈会	
	にこやかハウス大谷	大谷406-2	270-8415	(有)生陽会	
	GH樹	国吉田6-2-2	340-0711	(株)櫻ブレイン	
	住まいる鞠子	丸子2-16-11	268-1666	(株)スマイル	
	GHたみの里 向敷地	向敷地2-3-13	204-6581	NPOシンセア(富士)	
	清 水 区	わっしょい蒲原	蒲原新栄63-1	388-3939	(株)むげん
		ハートフルホーム御門台	セツ新屋2-1-28	349-6880	㈱スタッフ・アクタガフ
GHまーがれっと高部		梅ヶ谷58	348-2990	(株)アース	
GH清水三保の家		三保3503-74	336-8888	㈱ホスピタルバス(浜松)	
GH小芝の家		小芝町2-13	371-5655	㈱富士見プロパティ(山の上)	
愛の家GH三保松原		三保2432-2	337-0735	メデカルケアサービス(株)	
GH清水押切の家		押切1553	349-7800	㈱政経(正本グループ)	
GH清水梅ヶ谷の家		梅ヶ谷227-1	349-7300	㈱アートプロジェクト(浜松)	
GH清水石川の家		石川本町18-9	361-7500	㈱メディカル(浜松)	
GHさくら		梅ヶ谷645-13	344-2230	㈱富士見プロパティ(山の上)	
GHまーがれっと村松		村松原1-7-16	337-1500	(株)アース	
GHハーベスト		渋川12-14-20	345-0507	㈱日本ケアクオリティ	
GH清水興津の家		八木間町1846	360-4700	㈱アートプロジェクト(浜松)	
住まいる清水興津		興津中町717-1	360-0770	(株)スマイル(神奈川)	
GH平和		西久保1-13-26	367-7805	(株)イッセイ	
GH草薙		草薙1-23-16	348-6350	㈱日本ケアクオリティ	
GH桜の詩		船越2-9-71	353-6065	㈱日本ケアクオリティ	
GHたみの里 清水		吉川129-4	347-6541	NPOシンセア(富士)	
GH草薙織音		草薙2-22-10	347-2500	㈱日本ケアクオリティ	
GH百葉清水浪漫館		高橋2-9-15	366-6655	(医)百葉の会	
ランの郷		承元寺町222	360-0856	㈱ケイ・エム・コーポレーション	
まごころホーム あい 梅ヶ谷		梅ヶ谷189-2	349-7555	㈱まごころ介護サービス	
ニチケアセンター清水草薙		草薙2-18-28	344-5511	ニチイ	
ニチケアセンター清水楠		楠405-1	349-7551	ニチイ	
ニチケアセンター清水中之郷	中之郷2-16-1	349-7111	ニチイ		
ニチケアセンター清水八坂東	八坂東町1-9-40	371-6661	ニチイ		
ニチケアセンター清水北矢部	北矢部町1-15-10	355-2001	ニチイ		
まごころホーム川原町	川原町10-20	368-6101	㈱まごころ介護サービス		
えいむの杜	北矢部851-1				